



GUÍA
DEL
FÚTBOL

DE
CASTILLA-LA
MANCHA
2024/25

guiafutbolclm.net

GUÍA DEL FÚTBOL DE CASTILLA-LA MANCHA 2024/25

Este trabajo se ha confeccionado entre julio y octubre de 2024 por Jesús Gallardo Casero.

Fuentes de información: lapreferente.com, ffcmm.es, bdfutbol.com, El Deporte Conquense, txapeldunak.com, besocer.com, La Tribuna de Ciudad Real, webs y perfiles oficiales de equipos y otros.

Gracias especiales a Eduardo Gómez (La Tribuna de Ciudad Real) y Juan Pablo Fernández-Tejero (FFCM) por sus cesiones de fotografías.

Los comentarios y textos son originales del autor del trabajo.

La autoría del material fotográfico es de Jesús Gallardo Ortiz, salvo en aquellas fotos en las que figura un autor distinto. En cualquier caso, todas han sido obtenidas mediante la autorización correspondiente y no deberán ser reproducidas de nuevo sin previo permiso.

Los escudos de los equipos han sido obtenidos de www.ffcmm.es o de las webs y perfiles oficiales de los equipos.

LEYENDA Y OTRAS ACLARACIONES

- Los años de fundación y datos de participación se refieren a los clubes actuales. En algunos casos existen clubes anteriores a los actuales con el mismo nombre pero distinto número de club, cuyos datos no han sido agregados.
- En los datos de participación en categorías, se incluye la actual (2024/25).
- La categoría ahora denominada "Tercera Federación" se ha considerado como la misma que la Tercera División disputada hasta 2021, dado que el nombre es en esencia el mismo y la estructura de la misma también. En los historiales se ha dividido el número de temporadas en la que esta categoría era el 3º nivel nacional (hasta 1977), el 4º (entre 1977 y 2021) y el 5º (desde 2021).
- En las listas de temporadas y trayectorias de entrenadores, la 1ª Autonómica en la época en la cual era la categoría justo por debajo de Tercera figura siempre como "Preferente".
- Los datos de participación en "Preferente o equivalente" se refieren a participación en la categoría inmediatamente inferior a 3ª, en sus distintas denominaciones.
- Las plantillas corresponden a su estado a 17 de octubre de 2024. En algunos casos se incluyen jugadores a caballo entre el primer equipo y el filial o juvenil, jugadores que en ese momento no tenían ficha o jugadores con ficha pero que no están en ese momento con el equipo por algún motivo.
- En las plantillas, los jugadores marcados con 'P' son porteros, la 'D' corresponde a defensas, la 'M' a centrocampistas (medios) y la 'A' a delanteros (atacantes).
- Las tablas de plantillas tienen las siguientes columnas: posición, nombre completo, nombre futbolístico, fecha de nacimiento, localidad de origen y equipo de procedencia.
- La *localidad de origen* no es necesariamente la localidad de nacimiento del jugador. Se ha intentado reflejar la localidad en la cual se ha criado el jugador, que suele coincidir con la localidad de residencia de los padres en el momento del nacimiento. En ocasiones jugadores residentes desde pequeños en localidades pequeñas figuran como nacidos en localidades grandes cercanas, lo cual hemos entendido que *falsea* el dato, y por ese motivo no se ha buscado siempre la localidad de nacimiento.
- Las tablas de *últimas temporadas* tienen las siguientes columnas: temporada, categoría (ver la aclaración anterior) y puesto.
- Las tablas de la sección *Más castellano-manchegos/as* tienen las siguientes columnas: equipo actual, posición, nombre completo, nombre futbolístico, fecha de nacimiento y localidad de origen.

ÍNDICE

- [5.– Comentario de presentación](#)
- [5.– Comentario Segunda, 1ª Federación y 2ª Federación](#)
- [6.– Albacete Balompié](#)
- [8.– C.F. Talavera de la Reina](#)
- [10.– C.D. Guadalajara](#)
- [12.– C.D. Illescas](#)
- [14.– U.B. Conquense](#)
- [16.– Más castellano-manchegos](#)
- [18.– Sistemas de competición](#)
- [19.– Comentario Tercera División](#)
- [20.– C.D. Manchego Ciudad Real](#)
- [22.– C.D. Cazalegas-Ébora Formación](#)
- [24.– C.D. Toledo](#)
- [26.– Yugo U.D. Socuéllamos](#)
- [28.– C.D. Quintanar del Rey](#)
- [30.– Calvo Sotelo Puertollano C.F.](#)
- [32.– Formac Villarrubia C.F.](#)
- [34.– C.D. Tarancón](#)
- [36.– Atlético Albacete](#)
- [38.– C.D. Azuqueca](#)
- [40.– C.D. Fibritel Villacañas](#)
- [42.– C.P. Villarrobledo](#)
- [44.– C.D. Marchamalo](#)
- [46.– C.D. Huracán de Balazote](#)
- [48.– C.D. Pedroñeras](#)
- [50.– C.D. Noblejas](#)
- [52.– C.D. E.F.B. Valdepeñas](#)
- [54.– Manzanares C.F.](#)
- [56.– Diez nombres propios de Tercera](#)
- [57.– Palmarés Tercera División](#)
- [58.– Árbitros de Castilla-La Mancha](#)
- [60.– Palmarés Trofeo Junta de Comunidades](#)
- [61.– 1ª Autonómica Preferente Grupo 1](#)
- [65.– 1ª Autonómica Preferente Grupo 2](#)
- [69.– Palmarés Preferente](#)
- [70.– 1ª Autonómica](#)
- [72.– 2ª Autonómica](#)
- [73.– Resumen temporada 2023/24](#)
- [74.– Juveniles](#)
- [75.– Comentario categorías femeninas](#)
- [76.– C.D. Alba Fundación Femenino](#)
- [78.– Más castellano-manchegas](#)
- [79.– 3ª Federación Femenina](#)
- [81.– Autonómica Preferente Femenina](#)
- [83.– Primera Autonómica Femenina](#)
- [84.– Palmarés femenino](#)

www.guiafutbolclm.net

**Y en X (Twitter):
@guiafutbolclm**

COMENTARIO

Llega una nueva temporada al fútbol regional de Castilla-La Mancha. Lo hace dentro de un momento ambivalente para el fútbol nacional, donde por un lado las selecciones y clubes españoles triunfan en las competiciones internacionales masculinas y femeninas, y por el otro la inestabilidad de la Federación continúa complicando el futuro cercano.

El contexto castellanomanchego se mantiene con un único equipo en las tres primeras categorías masculinas y hay ahora también un único equipo en las tres primeras categorías femeninas, siendo en ambos casos el equipo bajo la órbita del Albacete Balompié. A pesar de proyectos ambiciosos sobre el papel que han ido surgiendo en la región, la realidad es que la mayoría de clubes sobreviven con muchos problemas y casi todos los años alguno de esos proyectos se topa con la realidad de maneras bastante feas.

No obstante, hay aspectos que demuestran un buen nivel del fútbol de la región con respecto al de otros puntos de España. Así, en la previa de la Copa del Rey no es extraño que el representante regional de Preferente avance a la primera ronda. En la fase de ascenso a 2ª Federación, los tres últimos años se han cerrado con un ascenso, una eliminatoria perdida en la prórroga y otra perdida en los minutos finales. Y en la fase nacional de la Copa de las Regiones de la UEFA, solo los penaltis alejaron a los nuestros de jugar la final nacional. Buenos números por tanto cuando tenemos competición directa entre el fútbol castellanomanchego y el de otros lugares.

Dicho todo esto, solo queda disfrutar de una nueva temporada, desear que nuestros equipos cumplan nuestros objetivos y citarnos en estas líneas, si nada raro sucede, dentro de un año.

Jesús Gallardo Casero

LIGA HYPERMOTION (2ª) Y SEGUNDA FEDERACIÓN

No ha cambiado el panorama castellanomanchego en las cuatro categorías principales del fútbol masculino español, las que podríamos considerar como *realmente nacionales*. El Albacete seguirá siendo el único equipo de la región en la que algunos llaman *Liga Hipertensión* por lo disputada e impredecible de la competición. Por otro lado, sin equipos en Primera Federación, de nuevo serán cuatro los equipos en la Segunda de la RFEF, con el cambio del descendido Manchego por el ascendido Conquense. A las puertas de convertirse en el quinto equipo se quedó el Toledo, al que un mal encuentro contra el Almería 'B' dejó fuera del ascenso.

En el caso del Albacete, se afronta una temporada que puede oler a cambio de ciclo con la salida, no solo del carismático Manu Fuster, sino de casi todos los jugadores que quedaban del ascenso a 2ª de 2022, de los que solo queda el eterno medio centro Riki. La nueva temporada se afronta con la aspiración de al menos no pasar tantos apuros como la anterior. Habrá que ver si Alberto González consigue ilusionar tanto como en el pasado final de liga. Los antecedentes son complicados, con todos entrenadores, como De la Barrera y Albés, que consiguieron grandes logros y acabaron saliendo por la puerta de atrás.

En Segunda Federación, habría que distinguir dos clases entre los equipos de la región. En la *clase alta* tendríamos a Talavera y Guadalajara, que ponen sus miras en pelear por ascender de categoría. Dos conjuntos que son SAD, que tienen inversores detrás, y con aficiones que les exigirán estar arriba al final de la temporada. Por otro lado tendríamos a Illescas y Conquense. Los sagreños son conscientes de la modestia de su proyecto y pelearán por mantenerse manteniendo la filosofía de los últimos años. Por su parte, el Conquense sale por fin de Tercera y querrá dar pasos poco a poco para intentar estabilizarse en la categoría y poder aspirar a otras metas a medio plazo.



ALBACETE BALOMPIÉ

Entrenador:
Alberto González

Dirección: Av. España, s/n (Ciudad Dep. A. Iniesta)
Localidad: Albacete

Teléfono: 967 521 100
Web: <https://www.albacetebalompie.es/>
E-mail: notificaciones@albacetebalompie.com
X: @AlbaceteBPSAD

Estadio: Carlos Belmonte
Superficie: Césped natural

Fundación: 1940
Equipación: Camiseta y pantalón blancos.

Presidente: Georges David Kabchi Zakia

Trayectoria:
2006-2008 Granada At. Juv. (D.H.)
2008-2009 Granada At. (3ª)
2009-2010 Arenas de Armilla (3ª)
2010-2011 Málaga Juv. (D. Honor)
2014-2015 Loja (3ª)
2015-2019 El Ejido 2012 (3ª y 2ªB)
2019-2020 Real Jaén (3ª)
2019-2020 San Fernando (2ªB)
2020-2023 Linares D. (2ªB y 1ª F.)
2023-2024 Betis Deportivo (2ªB)
2023-... Albacete Bpié. (2ª)
Dos fases de ascenso a 2ª.
Una fase de ascenso a 2ªB, consiguiendo el ascenso.

Los diez partidos que Alberto González dirigió al Alba el año pasado se cerraron con solo una derrota, firmando así una permanencia que antes de su llegada parecía más que complicada.

Un año más para el Alba en la categoría de plata del fútbol español. Y es así tras conseguir la permanencia en un brillante final de temporada que arregló lo que pintaba mal allá por el mes de marzo. De la mano del técnico milagro, Alberto González, y del director deportivo Toché, el club presenta una plantilla interesante en el año 1 después de Manu Fuster. Aunque, además del propio Fuster, han salido otros habituales de los últimos años, como Djetei o Alonso, hay llegadas interesantes, como las de los veteranos Jon García o Jaume Costa.

P	Raúl Lizoain Cruz	LIZOAIN	27-1-1991	Las Palmas de Gran Canaria	FC Cartagena
P	Cristian Rivero Sabater	RIVERO	21-3-1998	Gandía (Valencia)	Valencia CF
D	Álvaro Rodríguez Pérez	ÁLVARO	22-7-1994	Leganés (Madrid)	3ª temporada
D	Juan Antonio Ros Martínez	ROS	15-3-1996	Cartagena (Murcia)	3ª temporada
D	Juan María Alcedo Serrano	JUAN MARÍA	5-2-2001	Rota (Cádiz)	CD Mirandés (2ª t.)
D	Jon García Herrero	JON GARCÍA	4-6-1991	Bilbao (Bizkaia)	Racing de Ferrol
D	Diego González Polanco	DIEGO GONZÁLEZ	28-1-1995	Chiclana (Cádiz)	Elche CF
D	Jaume Vicent Costa Jordá	JAUME COSTA	18-3-1988	Valencia	RCD Mallorca
D	Javier Rueda García	JAVI RUEDA	8-5-2002	Alozaina (Málaga)	RC Celta Fortuna
D	Gonzalo Aguilar López	LALO	11-6-2002	Madrid	CD Leganés
M	Ricardo Rodríguez Gil Carcedo	RIKI	25-9-1997	Oviedo (Asturias)	4ª temporada
M	Agustín Medina Delgado	AGUS MEDINA	8-9-1994	Barberà del Vallès (Barcel.)	2ª temporada
M	Antonio Pacheco Ruiz	PACHECO	3-1-2002	Callosa de Segura (Alicante)	2ª temporada
M	Raimon Marchán Vidal	RAI MARCHÁN	11-8-1993	Vilafranca del Penedès (Bar.)	2ª temporada
M	Alejandro Meléndez Ruiz	ALE MELÉNDEZ	13-5-1999	Utrera (Sevilla)	AD Ceuta FC
M	Jon Morcillo Conesa	MORCILLO	15-9-1998	Amorebieta (Bizkaia)	SD Amorebieta
M	Javier Villar del Fraile	JAVI VILLAR	15-3-2003	Murcia	Unionistas Sal. CF
M	José Carlos Lazo Romero	LAZO	16-2-1996	Sanlúcar de Barrameda (Cád.)	RCD Espanyol
A	Juan Manuel García García	JUANMA	20-2-1993	S.José de la Rinconada (Sev.)	3ª temporada
A	Higinio Marín Escavy	HIGINIO	19-10-1993	Calasparra (Murcia)	3ª temporada
A	Alberto Quiles Piosa	QUILES	27-4-1995	Huelva	2ª temporada
A	Fidel Chaves de la Torre	FIDEL	27-10-1989	Dehesa de Riotinto (Huelva)	2ª temporada
A	Nabil Zoubdi Touaizi	NABIL	1-2-2001	Santomera (Murcia)	Atco. de Madrid 'B'

ALBACETE BALOMPIÉ

El once



Temporada anterior

Categoría: Segunda División.
Puesto: 13º.

Los datos

Pts	PJ	Casa			Fuera			GF	GC
		PG	PE	PP	PG	PE	PP		
51	42	9	8	4	3	7	11	50	56

El once



Entrenador: Rubén Albés (jornadas 1 a 32) - Alberto González (jornadas 33 a 42).
Máximo goleador: Quiles (10 goles).

La historia

Los datos

Temporadas en 1ª: 7
Temporadas en 2ª: 27
Temporadas en 1ª Federación: 1
Temporadas en 2ªB: 11
Temporadas en 3ª: 29 (24 como 3º nivel, 5 como 4º)

Últimas temporadas

2009/10	2ª	15º
2010/11	2ª	22º
2011/12	2ª 'B'	4º
2012/13	2ª 'B'	3º
2013/14	2ª 'B'	1º
2014/15	2ª	14º
2015/16	2ª	21º
2016/17	2ª 'B'	1º
2017/18	2ª	17º
2018/19	2ª	4º
2019/20	2ª	16º
2020/21	2ª	22º
2021/22	1ª Fed.	3º
2022/23	2ª	6º
2023/24	2ª	13º



Club de Fútbol

TALAVERA DE LA REINA

Entrenador:
Javi Vázquez

Dirección: Felipe Sanz, 2

Localidad: Talavera de la Reina (Toledo)

Teléfono: 690 609 515

Web: <https://www.clubdefutboltalavera.com/>

E-mail: contabilidad@clubdefutboltalavera.com

X: @CFTalavera

Estadio: El Prado

Superficie: Césped natural

Fundación: 2011 (por la fusión del CD San Prudencio y el Real Talavera CD).

Equipación: Camiseta blanquiazul, pantalón azul.

Presidente: Josué Blázquez Coletto

Trayectoria:

2017-2018 Alalpardo (2ª Afic.)

2018-2019 Unión Adarve Juv. (D.H.)

2019-2020 Unión Adarve (3ª)

2020-2021 Real Madrid Juv. 'B' (L. Nacional)

2021-2022 Panathinaikos 'B' (2ª Grecia)

2022-2024 Langreo (2ª Fed.)

2024-... CF Talavera (2ª Fed.)

El madrileño Javi Vázquez llega a Talavera tras estar a punto de meter al Langreo en la fase de ascenso a Primera Federación. Ahora tratará de sacarse esa espinita en el club cerámico.

Una fase de ascenso a 2ªB.

Un campeonato de Liga Nacional Juvenil.

El CF Talavera de la Reina pasó la temporada pasada de verse como equipo dominador y aspirante a todo tras los primeros meses de competición a terminar en una zona media que supo a muy poco. La propiedad del club que encarna José Jiménez ha planteado un nuevo proyecto, que dirige desde los despachos Toni García como nuevo director deportivo. Con una plantilla y cuerpo técnico nuevos casi al completo, el objetivo de nuevo es estar arriba. Para ello llegan jugadores incluso de 1ª Federación, como Paredes, Molina o Nahuel.

P	Joel Jiménez Portero	JOEL	20-1-2000	Avilés (Asturias)	Utebo FC
P	Samuel Rodríguez Vera	SAMU RODRÍGUEZ	5-5-2003	La Asunción (Venezuela)	Burgos CF Promesas
D	Jaime Paredes Martín	PAREDES	2-11-1990	Leganés (Madrid)	SD Logroñés
D	Manuel Molina Barrancos	MANOLO MOLINA	12-11-1995	Granada	Linares Deportivo
D	Álvaro López Palomino	ÁLVARO LÓPEZ	7-6-1999	Madrid	CD Ursaria
D	Ricardo Enrique Mangana Barbera	RIKI MANGANA	22-9-1999	Caracas (Venezuela)	Ourense CF
D	Manuel Farrando Stiepovich	MANU FARRANDO	24-4-1995	Ciudadella (Baleares)	San Fernando CDI
D	Karamoko Bamba	BAMBA	2-12-2003	Bobo-Dioulasso (Burkina F.)	CF Trival Valderas
M	Yves Clovis Ouédraogo	CLOVIS	24-7-2002	(Burkina Faso)	2ª temporada
M	Younous Tassebedo	TASS	12-7-2001	Ouagadougou (Burkina Faso)	2ª temporada
M	Isaiah Jerónimo Navarro Díaz	ISAIAH	9-9-2001	Las Palmas de Gran Canaria	CF Badalona Futur
M	Luis Sánchez Marcos	LUIS SÁNCHEZ	19-7-2001	Talavera de la Reina (Toledo)	UP Langreo
M	Roberto Doncel García	PITU DONCEL	2-12-1997	Vigo (Pontevedra)	Coruxo FC
M	Nahuel Arroyo Mazorra	NAHUEL	26-3-1995	Santa Cristina d'Aro (Girona)	San Fernando CDI
M	Carlos Arauz Torres	ARAUZ	23-4-2003	Madrid	CD Leganés 'B'
A	Eduardo Gallardo Rodríguez	EDU GALLARDO	1-4-2000	Palencia	3ª temporada
A	Álvaro Sánchez Gutiérrez	ÁLVARO SÁNCHEZ	7-5-1993	Madrid	Unión Adarve (2ª t.)
A	Rubén Solano Sánchez	SOLANO	19-1-1993	Alicante	Águilas FC
A	Juan Manuel Parapar Calleja	PARAPAR	14-5-1991	A Coruña	SD Compostela
A	José Cambra Albero	CAMBRA	28-9-2003	Ontinyent (Valencia)	Atlético Levante

C.F. TALAVERA DE LA REINA

El once



Temporada anterior

Categoría: Segunda Federación.
Puesto: 9º.

Los datos

Pts	PJ	Casa			Fuera			GF	GC
		PG	PE	PP	PG	PE	PP		
46	34	8	5	4	4	5	8	31	27

El once



Entrenador: Pedro Díaz (jornadas 1 a 30) - Luis Ayllón (jornadas 31 a 34).
Máximo goleador: Szymanowski (8 goles).

La historia

Los datos

Temporadas en 1ª Federación: 2
Temporadas en 2ªB: 5
Temporadas en 2ª Federación: 2
Temporadas en 3ª: 4 (todas como 4º nivel)
Temporadas en Preferente o equivalente: 1

Últimas temporadas

Temporada	Categoría	Puesto
2011/12	Pref.	2º
2012/13	3ª	4º
2013/14	3ª	5º
2014/15	3ª	1º
2015/16	2ª 'B'	18º
2016/17	3ª	1º
2017/18	2ª 'B'	7º
2018/19	2ª 'B'	9º
2019/20	2ª 'B'	17º
2020/21	2ª 'B'	6º
2021/22	1ª Fed.	16º
2022/23	1ª Fed.	20º
2023/24	2ª Fed.	9º



Club Deportivo GUADALAJARA

Dirección: Julián Besteiro, 14
Localidad: Guadalajara

Teléfono: 949 382 749
Web: <https://www.cdguadalajara.es/>
E-mail: secretario@clubdeportivoguadalajara.es
X: @deporguada

Estadio: Pedro Escartín
Superficie: Césped natural

Fundación: 1946
Equipación: Camiseta morada, pantalón blanco.

Presidente: Carlos Ávila Linares

Entrenador: Pere Martí

Trayectoria:
2014-2017 CD Roda Juvenil (D.H.) Pere Martí, que fue jugador del Villarreal en Primera, llega al Escartín tras la larga etapa de Ónega. El año pasado empezó la temporada en Lleida, pero fue cesado tras 15 jornadas.
2017-2020 Villarreal 'C' (3ª)
2020-2021 Villarreal Juv. (D.H.)
2021-2022 Villarreal 'C' (3ª)
2022-2023 Lleida Esp. (2ª Fed.)
2024-... Guadalajara (2ª Fed.)

Punto y aparte en el Deportivo Guadalajara. El propietario Néstor Ruiz ha dado un paso a un lado, en medio de rumores sobre la legitimidad de sus negocios. El club queda ahora en manos de la empresa MAD Football Group de Piero Capponi, que ha dado la dirección deportiva a Néstor Susaeta, exjugador del club. Se presenta por tanto un proyecto totalmente nuevo, con una plantilla con casi todo caras nuevas. Jugadores como Zarco, Cera o Rojo deberían liderar al equipo en busca de estar arriba y mantener *engorilada* a la afición.

P	Amador Antonio Zarco Jiménez	ZARCO	8-5-1998	Benalmádena (Málaga)	Yeclano Deportivo
P	Pablo Sanz Manau	PABLO SANZ	21-5-1995	Barbastro (Huesca)	UD Fuente Cantos
D	Javier Ablanque Albarrán	ABLANQUE	5-7-1996	Guadalajara	7ª temporada
D	Daniel Gallardo Ruiz	GALLARDO	7-4-1996	Madrid	3ª temporada
D	Miguel Ángel García Cera	CERA	17-4-1997	Huelva	Real Balompédica Linense
D	Jesús Sánchez Martínez	PALOMEQUE	17-10-2001	Cartagena (Murcia)	Marino de Luanco
D	Julio Rafael Martínez Escorcía	JULIO MARTÍNEZ	14-4-2001	Madrid	Real Unión de Irún
D	Jorge Casado Rodríguez	CASADO	26-6-1989	Madrid	Rayo Majadahonda
D	Alejandro Herranz López	HERRANZ	26-11-2004	Madrid	Getafe CF 'B'
M	Darío García García	DARÍO	6-5-1994	Colmenar de Oreja (Madrid)	4ª temporada
M	Pablo Rojo Garralón	PABLO ROJO	13-12-1995	Azuqueca de H. (Guadalaj.)	CD Ursaria
M	Manuel Ramírez Hurtado	MANU RAMÍREZ	8-3-1996	Lepe (Huelva)	SD Compostela
M	Unax Álvarez de Eulate Oyanguren	UNAX	16-2-2002	Vitoria (Álava)	CD Toledo
M	Antonio Calvo Martín	TOÑO CALVO	20-10-1997	Madrid	Pontevedra CF
M	Alejandro Domingo Gómez	NESKES	22-11-2001	Granada	CD Teruel
M	Manuel Márquez Hernández	MANU MÁRQUEZ	16-3-2004	Madrid	Real Madrid CF 'C'
M	Borja Díaz Herrero	BORJA DÍAZ	2-11-1990	Fuenlabrada (Madrid)	CD Estepona FS
A	Eric Iglesias Fernández	ERIC IGLESIAS	19-2-2002	Barcelona	Utebo FC
A	David Amigo Calamardo	DAVID AMIGO	22-10-2002	Parla (Madrid)	Cádiz CF Mirandilla
A	Alexander Ian Krehl	KREHL	14-12-2002	Naperville (EE.UU.)	CU Collado Villalba
A	Alejandro Cañizo Ruiz	CAÑIZO	25-12-1999	Suances (Cantabria)	Zamora CF

El once



Temporada anterior

Categoría: Segunda Federación.
Puesto: 10º.

Los datos

Pts	PJ	Casa			Fuera			GF	GC
		PG	PE	PP	PG	PE	PP		
46	34	9	2	6	5	2	10	46	53

El once



Entrenador: Gonzalo Ónega.
Máximo goleador: Morcillo (18 goles).

La historia

Los datos

Temporadas en 2ª: 2
Temporadas en 2ªB: 7
Temporadas en 2ª Federación: 3
Temporadas en 3ª: 52 (19 como 3º nivel, 32 como 4º, 1 como 5º)
Temporadas en Preferente o equivalente: 12

Últimas temporadas

2009/10	2ª 'B'	3º
2010/11	2ª 'B'	2º
2011/12	2ª	16º
2012/13	2ª	18º
2013/14	2ª 'B'	5º
2014/15	2ª 'B'	3º
2015/16	2ª 'B'	17º
2016/17	3ª	4º
2017/18	3ª	6º
2018/19	3ª	15º
2019/20	3ª	3º
2020/21	3ª	7º
2021/22	3ª	1º
2022/23	2ª Fed.	7º
2023/24	2ª Fed.	10º



Club Deportivo ILLESCAS

Dirección: Camino Torrejón, s/n
Localidad: Illescas (Toledo)

Teléfono: 679 916 824
Web: <https://cdillescas.es/>
E-mail: cdillescas1946@gmail.com
X: @CD_Illescas

Estadio: Municipal
Superficie: Césped artificial

Fundación: 1962
Equipación: Camiseta y pantalón blancos.

Presidente: Jorge Cambelo Madrigal

Entrenador: Diego Caro

Trayectoria:

2010-2013 Escañolense (Provincial y Reg. Pref.)
2013-2016 Ciudad de Torredonjimeno (1ª Andaluza)
2016-2019 Ciudad de Lucena (DH Andaluza y 3ª)
2019-2021 Puente Genil (3ª)
2021-2024 Córdoba 'B' (3ª)
2024-... Illescas (2ª Fed.)

Debutará en la categoría al frente del Illescas el técnico Diego Caro, que presenta experiencia en las categorías regionales andaluzas y en Tercera. Reto importante para el cordobés.

*Dos fases de ascenso a 2ª Fed.
Dos ascensos a Tercera.
Un ascenso a Preferente andaluza.*

El Illescas llega ya a su segunda temporada en la Segunda Federación con la intención de prolongar el sueño. El equipo viene de una temporada en la que se pasó de pretender pelear por el ascenso a salvarse in extremis por ser el mejor 13º de los cinco grupos. En la plantilla hay muchos cambios, habiéndose deshecho el bloque de las últimas temporadas. Con un técnico novel en la categoría al frente, la plantilla vuelve a ser joven, con el alcarreño Cheki como refuerzo veterano. Todo para volver a amarrar la permanencia en tierras de La Sagra.

P	Yuriy Popovych Lidón	POPOVYCH	28-4-2004	Madrid	2ª temporada
P	Germán Fernández Hidalgo	GERMÁN	27-11-2000	Santander (Cantabria)	Rayo Cantabria
P	Raúl Herrando Núñez	RAÚL HERRANDO	21-12-2003	Toledo	CD Toledo 'B'
D	Iván Simón León	IVÁN SIMÓN	27-9-2000	Albacete	2ª temporada
D	Jorge García Zamora	JORGE GARCÍA	20-2-2001	Valencia	La Unión Atlético
D	Carlos Quintana López	QUINTANA	17-5-1998	Carrizal (Las Palmas)	CD Guijuelo
D	Fernando Romero Cejudo	FER ROMERO	8-6-2001	Daimiel (Ciudad Real)	AD Alcorcón 'B'
D	Alejandro Revuelta Montero	REVUELTA	16-4-2000	Jerez de la Frontera (Cádiz)	Penya Independent
D	Eugenio Gutiérrez Gallar	EU	27-8-2001	Torrox (Málaga)	Recreativo Granada
M	Marcos Martín Carrasco	MARCOS MARTÍN	26-7-2002	Toledo	3ª temporada
M	Adrián Chaves Plaza	CHAVES	12-7-1999	Leganés (Madrid)	3ª temporada
M	Jorge Borona Rodríguez	BORONA	22-6-1999	Casarrubuelos (Madrid)	2ª temporada
M	Luis Antonio Martínez Mateo	JUNIOR	4-7-1997	Madrid	2ª temporada
M	Sergio Recio Bleuca	CHEKI	10-10-1995	Marchamalo (Guadalajara)	CD Guadalajara
M	Miguel Aníbal Padrón Hernández	ANÍBAL	1-6-2000	Las Palmas de G. Canaria	Arucas CF
M	Jan Reixach Lopez	REIXACH	16-2-2002	El Masnou (Barcelona)	Córdoba CF 'B'
M	Javier Gómez López	JAVI GÓMEZ	1-7-1999	Madrid	CD Izarra
M	Carlos Martín Marrero	CARLOS MARTÍN	10-5-2005	Arucas (Las Palmas)	Levante UD Juvenil
M	Óscar Cuadrado Romero	ÓSCAR CUADRADO	1-1-2005	Getafe (Madrid)	Rayo Vallecano Juvenil
M	José Javier Robles Belmonte	JAVI ROBLES	3-10-2000	Almería	Lleida Esportiu
A	Daniel Moreno Arévalo	MORE	29-4-2003	Madrid	3ª temporada
A	César Gómez Díaz	CÉSAR GÓMEZ	12-4-2000	Madrid	CDA Navalcarnero
A	Raúl Pescador Caballero	PESCADOR	31-7-1999	Pinto (Madrid)	Unión Adarve
A	Carlos Jiménez De los Galanes Villar	CARLOS JIMÉNEZ	4-4-2001	Daimiel (Ciudad Real)	CD Manchego C. Real
A	David López Fernández	DAVID LÓPEZ	25-7-2004	León	Júpiter Leonés

El once



Temporada anterior

Categoría: Segunda Federación.
Puesto: 13º.

Los datos

Pts	PJ	Casa			Fuera			GF	GC
		PG	PE	PP	PG	PE	PP		
44	34	5	7	5	6	4	7	34	32

El once



Entrenador: Pablo Nozal.
Máximo goleador: Mingo (10 goles).

La historia

Los datos

Temporadas en 2ª Federación: 2
Temporadas en 3ª: 16 (14 como 4º nivel, 2 como 5º)
Temporadas en Preferente o equivalente: 20

Últimas temporadas

2009/10	3ª	2º
2010/11	3ª	6º
2011/12	3ª	5º
2012/13	3ª	11º
2013/14	3ª	19º
2014/15	Pref.	2º
2015/16	3ª	7º
2016/17	3ª	18º
2017/18	Pref.	3º
2018/19	Pref.	1º
2019/20	3ª	17º
2020/21	3ª	14º
2021/22	3ª	3º
2022/23	3ª	2º
2023/24	2ª Fed.	13º



Unión Balompédica CONQUENSE

Dirección: Avda. del Mediterráneo, s/n (C.C. Mirador)
Localidad: Cuenca

Teléfono: 604 984 790
Web: <https://www.ubconquense.es/>
E-mail: gerencia@ubconquense.es
X: @UBConquense

Estadio: La Fuensanta
Superficie: Césped natural

Fundación: 1946
Equipación: Camiseta blanca, pantalón negro.

Presidente: Alberto Asensi Suso

Entrenador: Rober Gutiérrez



Trayectoria:
2021-2022 Berja (DH Andaluza)
2022-... Conquense (3ª)

Un ascenso a Segunda Federación.

El club conquense reforzó la apuesta por el andaluz Rober Gutiérrez, y esta salió bien, con el título de liga y el ascenso a 2ª Federación. Ahora Rober debutará en esa categoría.

Por fin el Conquense dio el salto adelante que anhelaba y volvió a dejar atrás la Tercera para medirse con equipos de toda España. A pesar de la incertidumbre institucional que amenazó al club, que estuvo todo el año dirigido por una gestora, la plantilla dirigida por Rober fue un campeón sólido y logró el ascenso. De cara a buscar la permanencia, la plantilla es bastante continuista, con jugadores como Monterde o Inglés como fichajes a destacar. Se echará de menos al gran capitán Iván Rubio, que ha decidido colgar las botas.

P	Raúl Bernabeu Gambín	RAÚL BERNABEU	12-3-1994	Orihuela (Alicante)	3ª temporada
P	Álvaro Hormiga Vera	ÁLVARO HORMIGA	28-5-2001	Fuerteventura (Las Palmas)	2ª temporada
D	Jose Manuel Pamies Serna	ETXEBE	14-1-1998	Callosa de Segura (Alicante)	3ª temporada
D	Sergio Rodríguez Sánchez	SERGIO RODRÍGUEZ	5-12-2002	Cuenca	3ª temporada
D	Marcos Recuenco Cava	MARCOS	7-5-2000	Cuenca	2ª temporada
D	Joan Monterde Raygal	MONTERDE	18-12-1997	Puerto de Sagunto (Valencia)	CF La Nucía
D	Pedro Inglés Valero	PEDRO INGLÉS	12-1-1997	Benijófar (Alicante)	AD Llerenense
D	Cristian Fernández Linde	TITI	1-10-1992	Calahorra (La Rioja)	UD Logroñés
D	Bema Sina	SINA	7-4-2003	Accra (Ghana)	Atlético Albacete
M	Héctor Rubio Caudín	HÉCTOR RUBIO	10-5-1992	Cuenca	8ª temp. (6ª consec.)
M	Yuya Yoshimura	YUYA	27-3-1998	Tokio (Japón)	3ª temporada
M	Jesús Serrano Hernández	JESUSETE	3-3-2004	Cuenca	2ª temporada
M	Pablo Olivares Valverde	PABLO OLIVARES	17-1-2002	Villar de Olalla (Cuenca)	2ª temporada
M	Pablo Mendoza Duro	PABLO MENDOZA	27-10-2005	Corral de Almaguer (Toledo)	UB Conquense Juvenil
M	José Álvarez Martí	JOSÉ ÁLVAREZ	24-8-2000	Puerto de Sagunto (Valencia)	Atlético Saguntino
M	Luis Castillo Ortega	CASTILLO	10-4-1997	Benidorm (Alicante)	La Unión Atlético
M	Abderrahim Amoud	KAÍN	2-1-1995	(Marruecos)	CD Villacañas
A	Jairo Cárcaba González	JAIRO	27-5-1992	Gijón (Asturias)	3ª temp. (2ª consec.)
A	Antonio Fernández Muñoz	ANTONIO	8-4-1998	Manzanares (Ciudad Real)	2ª temporada
A	Raúl Caballero Ramírez	CABA	16-1-2001	Martos (Jaén)	CD Numancia

El once



Temporada anterior

Categoría: Tercera Federación.

Puesto: 1º (ascenso directo a Segunda Federación; clasificado para Copa del Rey).

Los datos

Pts	PJ	Casa			Fuera			GF	GC
		PG	PE	PP	PG	PE	PP		
73	34	15	2	0	6	8	3	57	18

El once



Entrenador: Rober Gutiérrez.

Máximo goleador: Jairo (19 goles).

La historia

Los datos

Temporadas en 2ªB: 16

Temporadas en 2ª Federación: 1

Temporadas en 3ª: 44 (17 como 3º nivel, 24 como 4º, 3 como 5º)

Temporadas en Preferente o equivalente: 12

Últimas temporadas

2009/10	2ª 'B'	10º
2010/11	2ª 'B'	16º
2011/12	2ª 'B'	16º
2012/13	3ª	2º
2013/14	2ª 'B'	11º
2014/15	2ª 'B'	20º
2015/16	3ª	1º
2016/17	3ª	2º
2017/18	3ª	1º
2018/19	2ª 'B'	18º
2019/20	3ª	6º
2020/21	3ª	16º
2021/22	3ª	6º
2022/23	3ª	6º
2023/24	3ª	1º

MÁS CASTELLANO-MANCHEGOS

Primera División (Liga EA Sports)

Real Madrid C.F.	D	Francisco José García Torres	FRAN GARCÍA	14-8-1999	Bolaños de Cva. (C. Real)
Girona F.C.	P	Juan Carlos Martín Corral	JUAN CARLOS	20-1-1988	Marchamalo (Guadalajara)
Deportivo Alavés	A	Enrique García Martínez	KIKE GARCÍA	25-11-1989	Motilla del Palancar (Cue.)
Club Atco. Osasuna	M	José Manuel Arnáiz Díaz	ARNÁIZ	15-4-1995	Talavera de la Reina (Tol.)
R.C. Celta de Vigo	M	Francisco José Beltrán Peinado	FRAN BELTRÁN	3-2-1999	Seseña (Toledo)
R.C. Celta de Vigo	A	Alfonso González Martínez	ALFON	4-5-1999	Albacete
Rayo Vallecano	M	Óscar Valentín Martín-Luengo	ÓSCAR VALENTÍN	20-8-1994	Ajofrín (Toledo)
Rayo Vallecano	M	Adrián Embarba Blázquez	EMBARBA	7-5-1992	Azuqueca de Henares (Gu.)
C.D. Leganés	M	Óscar Rodríguez Arnáiz	ÓSCAR RODRÍGUEZ	28-6-1998	Los Navalmorales (Toledo)
Real Valladolid	M	Enrique Pérez Muñoz	KIKE PÉREZ	14-2-1997	Gálvez (Toledo)
Real Valladolid	M	Mario Martín Rieves	MARIO MARTÍN	5-3-2004	Sonseca (Toledo)

Segunda División (Liga Hypermotion)

Cádiz C.F.	A	Rubén Sobrino Pozuelo	RUBÉN SOBRINO	1-6-1992	Daimiel (Ciudad Real)
Granada C.F.	M	Manuel Trigueros Muñoz	MANU TRIGUEROS	17-10-1991	Talavera de la Reina (Tol.)
S.D. Eibar	D	José Manuel Rodríguez Benito	CHEMA	3-3-1992	Caudete (Albacete)
Real Oviedo C.F.	M	Alberto del Moral Saelices	DEL MORAL	20-7-2000	Villacañas (Toledo)
Levante U.D.	A	Iván Romero de Ávila Araque	IVÁN ROMERO	10-4-2001	La Solana (Ciudad Real)
Racing de Ferrol	D	Fco.J. López Manzanara Delgado	FRAN MANZANARA	12-9-1996	La Solana (Ciudad Real)
C.D. Eldense	M	Ignacio Quintana Navarro	NACHO QUINTANA	23-2-2001	Seseña (Toledo)
S.D. Huesca	D	Jorge Pulido Mayoral	PULIDO	8-4-1991	Castillo de Bayuela (Toledo)
S.D. Huesca	M	Javier Pérez Mateo	JAVI PÉREZ	14-8-1995	Cabanillas del Campo (Gua.)
Málaga C.F.	P	Alfonso Herrero Peinador	HERRERO	21-4-1994	Toledo
Málaga C.F.	D	Diego Murillo Domínguez	MURILLO	14-3-2001	Malagón (Ciudad Real)

Primera Federación Grupo 2

Real Murcia C.F.	A	Carlos Humberto Rojas Mosquera	ROJAS	18-4-2002	Cuenca
Antequera C.F.	D	Iker Recio Ortega	IKER RECIO	17-6-2001	Escalona (Toledo)
Atlético de Madrid 'B'	A	Víctor Mollejo Carpintero	MOLLEJO	21-1-2001	Villa de D. Fadrique (Tol.)
C.D. Alcoyano	M	Víctor Pastrana Carrasco	PASTRANA	27-9-1996	Guadalajara
C.D. Alcoyano	A	Rubén Fernández Serrano	FERNI	7-4-1998	Talavera de la Reina (Tol.)
Mérida A.D.	M	Álvaro Juan de la Torre Sánchez	ÁLVARO JUAN	20-10-1999	Talavera de la Reina (Tol.)
Algeciras C.F.	A	Javier Gómez Castroverde	JAVI GÓMEZ	10-1-1999	Toledo
C.F. Fuenlabrada	D	David Alba Fernández	ALBA	5-5-1999	Seseña (Toledo)
C.F. Fuenlabrada	D	Álvaro García Segovia	ÁLVARO GARCÍA	1-6-2000	El Herrumblar (Cuenca)
Hércules C.F.	D	Samuel Vázquez Díaz	SAMU	2-4-2001	Albacete
Hércules C.F.	D	Rubén Cantero Clemente	CANTERO	12-6-2004	Caudete (Albacete)

Primera Federación Grupo 1

F.C. Andorra	D	Pablo Trigueros Estrada	PABLO TRIGUEROS	4-3-1993	Herreruela de Oropesa (To.)
Real Celta Fortuna	M	Hugo Burcio García	BURCIO	31-10-2006	Seseña (Toledo)
Cultural y D. Leonesa	M	Carlos Calderón López	CALDERÓN	14-4-1995	Almansa (Albacete)
Sestao River Club	M	Adrián Gómez Ramírez	ADRI	17-1-1994	Cuenca
C.A. Osasuna Promesas	A	Daniel González Flores	DANI GONZÁLEZ	18-3-2002	Albacete
S.D. Tarazona	A	Javier Martín Contreras	JAVI MARTÍN	16-9-1998	Azuqueca de Hen. (Guad.)

Segunda Federación

C.E. Sabadell	D	Diego Cámara Calleja	CÁMARA	1-7-1998	Guadalajara
U.E. Cornellà	D	Juan Durán González-Calero	DURÁN	4-2-2000	Manzanares (Ciudad Real)
Atlético Baleares	D	Juan Ramón Gómez-Pimpollo López	JUANRA	18-1-1995	La Solana (Ciudad Real)
Recreativo Granada	A	Juan Carlos Pontones González	PONTONES	26-4-2004	Cuenca
U.D. San Seb. Reyes	M	Alberto Bernardo Ruiz	ALBERTO	27-2-1999	Sonseca (Toledo)
Utebo F.C.	M	Isidoro Angulo Villacañas	ISI	27-10-2005	Campo de Criptana (C.R.)
Getafe C.F. 'B'	D	Alejandro García del Olmo	ÁLEX GARCÍA	11-1-2002	San Lorenzo Parrilla (Cu.)
Getafe C.F. 'B'	A	Abdoulaye Keita Keita	KEITA	1-9-2002	Toledo
Lleida Esportiu	D	Fernando Cortijo del Hoyo	FER CORTIJO	13-10-1999	Sisante (Cuenca)
Rayo Cantabria	M	Néstor Lucas Rey	NÉSTOR	5-1-2003	Toledo
C.D. Estepona	D	Alfonso Candelas Fernández	CANDELAS	26-5-1995	La Solana (Ciudad Real)
C.D. Estepona	A	Ramón Blázquez Soria	RAMÓN	3-3-1997	Hellín (Albacete)
C.P. Cacereño	P	Diego Nieves Castillo	DIEGO NIEVES	11-1-1999	Villarrobledo (Albacete)
Torrent C.F.	M	Marcos Bautista Piqueras	MARCOS BAUTISTA	30-9-1997	Albacete
A.D. Unión Adarve	D	Christian Toboso Muñoz	TOBOSO	10-7-1995	Cuenca
R. Valladolid Promesas	M	Enrique Peña Novillo	PEÑA	25-4-2005	Toledo
R. Balompédica Linense	D	Carlos Cano Díaz-Suelto	CANO	5-1-1998	Orgaz (Toledo)
Coruxo F.C.	D	Borja Marchante Cañizares	BORJA MARCHANTE	24-8-2001	Las Mesas (Cuenca)
C.F. Villanovense	P	Javier Olmedo López	OLMEDO	17-4-1994	Toledo
La Unión Atlético	P	José Antonio Salcedo Sánchez	SALCEDO	1-10-1990	Valdeganga (Albacete)
La Unión Atlético	P	José María Navarro Díaz	CHEMA	9-8-2002	Chinchilla (Albacete)
Elche C.F. Ilicitano	M	Luis Roldán López	ROLDÁN	17-3-2003	Albacete
Deportiva Minera	D	Juan Miguel Heredero García	JUANMI	23-7-1993	Albacete
Real Madrid C.F. 'C'	D	Alejandro Moya Grediaga	MOYA	4-8-2005	Guadalajara
Real Ávila C.F.	A	Mario Rivas Viondi	MARIO RIVAS	27-3-2000	Albacete
S.D. Ejea	D	Hakim Elmokh Badr	HAKIM	31-10-1996	Sonseca (Toledo)
Salamanca C.F. UDS	A	Michael Villajos Expósito	MAIKEL	4-10-1998	Malagón (Ciudad Real)
C.D. Coria	D	Jesús Manuel Cedenilla Moreno	CEDENILLA	13-2-1998	Talavera de la Reina (Tol.)
C.D. Móstoles URJC	D	Diego Leitón García	LEITÓN	24-10-2003	Toledo
C.D. Móstoles URJC	A	Roberto Núñez Mañas	ROBERTO	3-1-1996	Talavera de la Reina (Tol.)
U.D. Almería 'B'	A	Valentín Gómez Mirón	VALEN	15-1-2004	Parrillas (Toledo)

SISTEMAS DE COMPETICIÓN

PRIMERA FEDERACIÓN

Formada por 40 equipos en dos grupos de 20.

Los campeones de cada grupo ascienden directamente a Segunda División.
Los clasificados 2º a 5º acceden a una fase de *play-offs* a doble partido para dirimir otros dos ascensos.
Los cinco últimos de cada grupo descienden a Segunda Federación.

SEGUNDA FEDERACIÓN

Formada por 90 equipos en cinco grupos de 18.

Los campeones de cada grupo ascienden directamente a Primera Federación.
Los clasificados 2º a 5º acceden a una fase de *play-offs* a doble partido para dirimir otros cinco ascensos.
Los cinco últimos de cada grupo descienden a Tercera Federación.
Los cuatro peores 13º jugarán un *play-off* de permanencia para dirimir otros dos descensos.

TERCERA FEDERACIÓN GRUPO XVIII

Formado por 18 equipos.

El campeón asciende a Segunda Federación.
Los clasificados 2º a 5º jugarán dos eliminatorias entre sí para clasificar un equipo para el *play-off* final de ascenso. Ese equipo jugará otra eliminatoria contra un equipo de otro grupo y el ganador ascenderá a Segunda Federación.
Los tres últimos clasificados descenderán a Primera Autonómica Preferente. Habrá un descenso adicional por cada arrastre desde Segunda Federación, pudiendo compensarse uno de estos descensos si hay dos ascensos a dicha categoría.

PRIMERA AUTONÓMICA PREFERENTE

Formada por 36 equipos en dos grupos de 18 equipos.

Los campeones de grupo ascienden a Tercera Federación.
Los segundos y terceros clasificados jugarán una eliminatoria a doble vuelta (en cada caso, un equipo del grupo I jugará contra otro del grupo II). Los ganadores ascenderán. Los perdedores de esas eliminatorias jugarán otra entre sí para dirimir una plaza en la Copa del Rey.
Descenderán los cuatro últimos de cada grupo.

PRIMERA AUTONÓMICA

Formada por 64 equipos en cuatro grupos de 16 equipos.

Los campeones de cada grupo ascenderán a Primera Autonómica Preferente.
Los segundos y terceros de grupo jugarán entre sí eliminatorias a doble vuelta para dirimir otros cuatro ascensos.
Los dos últimos de cada grupo descenderán a Segunda Autonómica, más los posibles arrastres.

SEGUNDA AUTONÓMICA

Formada por 96 equipos en seis grupos, estando el grupo 6 dividido en dos subgrupos.

Los campeones de cada grupo y los dos mejores segundos clasificados (por coeficiente) ascenderán a Primera Autonómica. En el caso del grupo 6, la clasificación será la del grupo 6-C de la segunda fase, formado por los tres primeros de los subgrupo 6-A y 6-B de la primera fase.

TERCERA DIVISIÓN G. XVIII

Vuelve la *súper Tercera* a los campos de juego. Una competición que sigue en unos buenos niveles de competitividad y que seguro será emocionante hasta el final. Y es que el formato actual, en el que en torno a la mitad de equipos suben, promocionan o bajan de categoría, hace que sea imposible encontrarse equipos que a falta de dos meses para acabar ya viven tranquilos en la zona media de la tabla.

Toca hablar de aspirantes al título, y hay que empezar por un nombre que ya no es la primera vez que lidera estas quinielas, como es el Toledo. Tras quedarse a las puertas hace unos meses, los verdes, con una afición movilizada, tratarán de que este sí sea su año. Para ello han trabajado también en los despachos, con un entrenador y una plantilla que animan al Salto del Caballo a soñar.

Dentro de la provincia de Toledo hay que mirar de reojo también al proyecto del Cazalegas. Si bien el año pasado fueron claramente de más a menos, los de la empresa Ehora Formación se han colocado en la élite regional y habrá que volver a contar con ellos este año, en el que presentan un entrenador novel y una plantilla algo cambiada, que además ha tenido bastantes vaivenes en la pretemporada.

No podemos olvidar entre los equipos que tienen los puestos altos como objetivo al Deportivo Manchego. Los últimos meses han sido duros para los de Ciudad Real, con una desbandada de la plantilla, un equipo rehecho y un casi milagro que no se llegó a ratificar en la promoción de permanencia. Ahora, con dos bloques muy claros en la plantilla (los veteranos del año pasado por un lado y un gran número de jóvenes por otro), el equipo querrá demostrar que puede ser competitivo.

Un equipo que lleva varios años rondando la cabeza, pero a más distancia de la que le gustaría, es el Villarrubia. Con nuevo presidente, pero con la misma filosofía en el club, los blanquiazules se han reforzado a conciencia para, de la mano de Darío, subir peldaños en la élite regional.

Finalmente, no podemos olvidar entre los candidatos a equipos que, aunque han tenido que cambiar mucho, siempre son competitivos, como Socuéllamos o Quintanar del Rey. Y también ojo al proyecto del Atlético Albacete, que combina unas generaciones más que interesantes de canteranos con refuerzos de bastante nivel.





Club Deportivo MANCHEGO Ciudad Real

Dirección: Juan Ramón Jiménez, 4 bis
Localidad: Ciudad Real

Teléfono: 693 033 617
Web: <https://cdmanchego.es/>
E-mail: coord.gral@cdmanchego.es
X: @CDManchegoCReal

Estadio: Juan Carlos I
Superficie: Césped natural

Fundación: 2009
Equipación: Camiseta azul, pantalón blanco.

Presidente: José Juan Bedoya Santana

Entrenador: Dani Giménez



Trayectoria:
2022-2024 Parla Escuela (Pref.)
2024-2025 Rayo Majadahonda Juvenil (División de Honor)
2024-... Manchego Ciudad Real (3ª)

Foto: Rueda Villaverde. Cedita por La Tribuna.

Tras la dimisión de Álex Miranda, que no se llegó a sentar en el banquillo de manera oficial por arrastrar una sanción, ha llegado al banquillo de Ciudad Real Dani, ex portero de Rayo y Betis en 1ª.

La primera temporada del Manchego en Segunda Federación no salió como se esperaba. Los problemas económicos arrastraron al equipo, y la reacción final fue insuficiente, perdiendo la categoría por un solitario gol del Avilés. De vuelta a Tercera, el club ha quedado auspiciado por Luis Miranda y la agencia CSF. La plantilla que se ha formado es tremendamente joven, con mayoría de sub-23 de la zona de Madrid. Los pocos jugadores que quedan del año pasado serán los que tengan que tirar del equipo si se quiere aspirar a metas altas.

P	Carlos Mena Díaz	MENA	7-11-1996	Ciudad Real	5ª tempor. (3ª consec.)
P	José Tomás González González	JOSETE	5-6-2001	Talavera de la Reina (Toledo)	CD Las Rozas
D	Milan Hilderink	HILDERINK	29-9-2002	Steenderen (Países Bajos)	2ª temporada
D	Rodrigo Pereira Martins Rodrigues	RODRIGO GUI	7-5-2001	Mafra (Portugal)	2ª temporada
D	Diego Peñalvo García	DIEGO PEÑALVO	14-1-2000	Torrejón de Ardoz (Madrid)	CD Marchamalo
D	Enzo Emanuele Ojeda	ENZO OJEDA	1-9-2004	S. Cris. de La Laguna (Tener.)	AD Alcorcón 'B'
D	Amin Mustapha Rajouani Mansri	AMIN	30-3-2005	Foz (Lugo)	Deportivo Coruña Juv.
D	Gabriel Tamames Gutiérrez	TAMAMES	19-6-2004	Alcalá de Henares (Madrid)	CDE Madrid 2021
D	Francisco Javier Arce Wust	JAVI ARCE	1-4-2005	Collado Villalba (Madrid)	CD Leganés Juvenil
D	Ignacio Mayo Barroso	NACHO MAYO	8-6-2005	Illescas (Toledo)	CD Leganés Juvenil
D	José Enrique Rodríguez Devesa	JOSITO	4-3-2004	Valdemoro (Madrid)	CF Pobla de Mafumet
D	Elvio Gelmini	GELMINI	31-3-1996	Mar de Plata (Argentina)	ÍF Fuglafjörður [Feroe]
M	José Ramón Fernández Lavado	JOSÉ RAMÓN	31-12-1991	Carrión de Calatrava (C. Real)	3ª temporada
M	Pablo Kaweck Barba	KAWECKI	12-3-2001	Sevilla	2ª temporada
M	Gerardo Ign. Navarrete Barrientos	NAVARRETE	14-7-1994	Concepción (Chile)	2ª temporada
M	Israel Akpan Peter	ISRAEL PETER	16-5-1998	Uyo (Nigeria)	2ª temporada
M	Iker Liaño Gutiérrez	IKER LIAÑO	23-12-2002	Guadalajara	AD Alcorcón 'B'
M	Marcos Ríos Gómez	MARCOS RÍOS	26-12-2005	Alcorcón (Madrid)	AD Alcorcón Juvenil
M	Alejandro Galán Cortés	ÁLEX GALÁN	3-2-2003	Madrid	CD Torrijos
M	Jesús Ruiz Muñoz	CHUS RUIZ	3-6-2003	Madrid	SD Formentera
M	Álvaro Marcos Rivero	ÁLVARO MARCOS	18-6-2004	Madrid	Rayo Vallecano 'B'
A	Alberto Cuéllar Borges	CUÉLLAR	16-12-1999	Madrid	Rayo Vallecano 'B'
A	Santiago Herrera Yallonardo	HERRERA	27-11-1999	Barquisimeto (Venezuela)	Monagas SC [Venez.]

C.D. MANCHEGO CIUDAD REAL

El once



Temporada anterior

Categoría: Segunda Federación.

Puesto: 13º (jugó promoción de permanencia y descendió).

Los datos

Pts	PJ	Casa			Fuera			GF	GC
		PG	PE	PP	PG	PE	PP		
41	34	6	7	4	3	7	7	29	36

El once



Entrenador: Ion Erice (jornadas 1 a 16) - Patricio Graff (jornadas 17 a 34).

Máximos goleadores: José Ramón (5 goles).

La historia

Los datos

Temporadas en 2ª Federación: 1

Temporadas en 3ª: 12 (9 como 4º nivel, 3 como 5º)

Temporadas en Preferente o equivalente: 1

Últimas temporadas

2009/10	2ª Aut.	1º
2010/11	1ª Aut.	1º
2011/12	Pref.	1º
2012/13	3ª	17º
2013/14	3ª	12º
2014/15	3ª	15º
2015/16	3ª	10º
2016/17	3ª	7º
2017/18	3ª	9º
2018/19	3ª	6º
2019/20	3ª	13º
2020/21	3ª	9º
2021/22	3ª	9º
2022/23	3ª	1º
2023/24	2ª Fed.	13º



Club Deportivo

CAZALEGAS-ÉBORA FORM.

Dirección: Polígono Soto de Cazalegas, parcela R1, sector 9 (Ciudad Deportiva Ébora Formación)

Localidad: Cazalegas (Toledo)

Teléfono: 625 879 848

Web: <https://cdcazalegas-eboraformacion.es/>

E-mail: directorgeneral@eboraformacion.com

X: @cdcazalegaseb

Estadio: Ciudad Deportiva Ébora Formación (Enjoy)

Superficie: Césped artificial

Fundación: 2012

Equipación: Camiseta naranja, pantalón blanco.

Presidente: Iván Fernández Grajera

Entrenador: 'Kuki' Arriero

Trayectoria:

2021-2022 Ébora Formación Juvenil (Liga Provincial)

2022-2023 Cazalegas Juvenil (Pref. Juvenil)

2024-... Cazalegas (3ª)

El Cazalegas ha optado esta temporada por darle las riendas del equipo a un hombre de la casa como Fernando Arriero "Kuki", que ya estaba en el cuerpo técnico del primer equipo.

Aunque no aguantó el pulso del Conquense por el primer puesto, y el *play-off* tampoco acabó en ascenso, la temporada del debut del Cazalegas en Tercera tiene que considerarse satisfactoria. Una vez dentro de la élite de la categoría, el equipo debe de nuevo luchar por el ascenso. Hay bajas importantes, entre ellas la del goleador Alfre, cuya lesión el pasado año fue uno de los detonantes del bajón del equipo. Para compensarlo han llegado importantes refuerzos, tanto regionales, como Ranera y Oliva, como *forasteros*, como Agus y Adil.

P	Ernesto Machuca Jerez	MACHUCA	10-4-1989	Cebolla (Toledo)	3ª temporada
P	Jorge Soto Barbero	JORGE SOTO	4-7-2001	Talavera de la Reina (Tol.)	2ª temporada
P	Nicolás Herrero Peinador	NICO	14-3-2000	Toledo	CD Torrijos
D	Iván Sánchez Marcos	IVÁN SÁNCHEZ	21-1-1995	Talavera de la Reina (Tol.)	2ª temporada
D	Gustavo Emilio Berraco Santos	GUSTAVO	18-2-1992	Talavera de la Reina (Tol.)	2ª temporada
D	Alejandro Fermín Merchán	PERDI	19-1-2001	Talavera de la Reina (Tol.)	CD Izarra
D	David Ranera Bermúdez	RANERA	13-9-1993	Toledo	CD Illescas
D	Agustín Fuentes Quiles	AGUS	4-10-2000	Palma del Río (Córdoba)	Moralo CP
D	Gonzalo Mula Resino	MULA	6-5-2004	Talavera de la Reina (Tol.)	CD Calera
D	Daniel Rodríguez Oliva	DANI OLIVA	10-1-1998	Puebla de Montalbán (Tol.)	Vélez CF
D	Jesús Moreno Guerrero	JESÚS MORENO	17-7-2002	La Solana (Ciudad Real)	CF Talavera de la R. 'B'
M	Alberto Alonso Lozano	ALONSO	14-11-1994	Madrid	3ª temporada
M	Víctor Meneses Gil	MENESES	13-12-2001	Arenas de San Pedro (Ávila)	3ª temporada
M	Diego Sánchez Fernández	DIEGO SÁNCHEZ	26-6-2003	Talavera de la Reina (Tol.)	3ª temporada
M	Alejandro Martín Carrasco	ÁLEX MARTÍN	20-8-2000	Toledo	2ª temporada
M	Guillermo Molinello Colao	MOLINELLO	23-11-2005	Talavera de la Reina (Tol.)	CD Cazalegas Juvenil
M	Javier González Rivero	JAVI GONZÁLEZ	4-3-1998	Badajoz	Bryant Bulldogs [EE.UU.]
M	Alejandro Cerrillo Arriero	ÁLEX CERRI	18-4-2001	Talavera de la Reina (Tol.)	CD Torrijos
M	Vicente González Trujillo	VICENTE	10-10-1999	Calzada de Cva. (C. Real)	CD Torrijos
M	Sergio Blázquez Herrero	BLÁZQUEZ	20-1-2004	Talavera de la Reina (Tol.)	CF Talavera de la R. 'B'
M	Succes Loukou	LOUKOU	5-1-2002	(Costa de Marfil)	CF Talavera de la Reina
A	Juan Carlos Tesoro Palomino	TESORO	18-4-2005	Talavera de la Reina (Tol.)	CD Cazalegas Juvenil
A	Adil Azarkan	ADIL	2-5-1997	Ceuta	AD Ceuta FC 'B'
A	Jesús Carrillo Paniagua	CARRILLO	4-3-2002	Talavera de la Reina (Tol.)	Villarrubia CF
A	Ian González Nieto	IAN	11-2-1993	Parla (Madrid)	CDA Navalcarnero

C.D. CAZALEGAS-ÉBORA FORMACIÓN

El once



Temporada anterior

Categoría: Tercera Federación.
Puesto: 2º (clasificado para la fase de ascenso a Segunda Federación; clasificado para Copa RFEF).

Los datos

Pts	PJ	Casa			Fuera			GF	GC
		PG	PE	PP	PG	PE	PP		
59	34	11	2	4	6	6	5	48	35

El once



Entrenador: Rubén Martín Pulido.
Máximo goleador: Alfre (11 goles).

La historia

Los datos

Temporadas en 3ª: 2 (como 5º nivel)
Temporadas en Preferente o equivalente: 2

Últimas temporadas

2012/13	2ª Aut.	10º
2013/14	2ª Aut.	15º
2014/15	2ª Aut.	11º
2015/16	2ª Aut.	9º
2016/17	2ª Aut.	10º
2017/18	2ª Aut.	2º
2018/19	1ª Aut.	14º
2019/20	1ª Aut.	15º
2020/21	1ª Aut.	1º
2021/22	Pref.	2º
2022/23	Pref.	1º
2023/24	3ª	2º



Club Deportivo TOLEDO

Dirección: Estadio Salto del Caballo
Localidad: Toledo

Teléfono: 925 251 850
Web: <https://cdtoledo.es/>
E-mail: comunicacion@cdtoledo.es
X: @CD_Toledo

Estadio: Salto del Caballo
Superficie: Césped natural

Fundación: 1941
Equipación: Camiseta verde, pantalón blanco.

Presidente: Joaquín Sánchez-Garrido Juárez

Entrenador: Alfredo Santa Elena

Trayectoria:

2002-2005 Pegaso Tres Cantos (3ª)
2005-2007 Cobeña (3ª y 2ªB)
2007-2008 Ciempozuelos (3ª)
2008-2009 Eivissa-Ibiza (2ªB)
2009-2010 Marbella (2ªB)
2010-2011 Alcobendas Sport (3ª)
2011-2012 Atco. de Madrid 'C' (3ª)
2012-2014 Atco. de Madrid 'B' (2ªB)
2016-2018 San Seb. de los R. (2ªB)
2020-2022 Inter Madrid (2ªB y 1ª F.)
2022-2023 Rayo Majadah. (1ª F.)
2023-2024 San Fernando (1ª Fed.)
2024-... Toledo (3ª)
Cuatro fases de ascenso a 2ªB, consiguiendo un ascenso.

El banquillo toledano estará ocupado por Alfredo, ilustre exjugador profesional, con una larga experiencia como técnico, y que ha *bajado* dos categorías para llegar al Salto del Caballo.

Un mal partido en la vuelta del *play-off* contra el Almería 'B' dejó al Toledo sin el deseado ascenso a Segunda Federación. Pero para lo que sí que sirvió esa fase de ascenso fue para reavivar la ilusión por el equipo en la ciudad, con una afición entregada que ahora deberá mantenerse enganchada en la tercera temporada seguida en Tercera División. La directiva toledana ha hecho un equipo para que esa ilusión perdure, y ha confeccionado una plantilla *top* que debe aspirar a todo, con refuerzos de relumbrón como Fran Reguera o Stevens.

P	Yelco Ramos Ursua	YELCO	23-1-1990	Madrid	3ª temporada
P	Daniel Simón Núñez	DANI SIMÓN	10-5-2002	Valladolid	Penya Independent
D	Arturo Galán Minaya	KUPEN	24-3-1994	S.Pablo de los Montes (To.)	3ª temporada
D	David Luna García	LUNA	24-3-2000	Ciudad Real	2ª temporada
D	Iván Garrido González	IVÁN GONZÁLEZ	2-2-1990	Parla (Madrid)	2ª temporada
D	Stevens Sánchez Barreto	STEVENS	21-11-1992	Cali (Colombia)	CD Guadalajara
D	Diego Chinchurreta Trueba	CHINCHU	5-3-2002	Pozuelo de Alarcón (Mad.)	CD Las Rozas
D	Sergio González Álvarez	SERGIO GONZÁLEZ	26-9-2000	San Sebastián (Gipuzkoa)	CD Cieza
M	Ángel Auñón Avilés	ANGELITO	11-6-1995	Madrid	3ª temporada
M	Rodrigo Martínez Gutiérrez	RODRI	15-6-1993	Valladolid	5ª temporada (3ª consec.)
M	José Luis Delgado López	PEPE DELGADO	4-9-1993	Santa Cruz de Tenerife	3ª temporada (2ª consec.)
M	Víctor Manuel Hernández Gómez	PIOCHI	4-8-2002	Pozoblanco (Córdoba)	2ª temporada
M	José Luis Sotos Martínez	CHUPI	28-2-1994	Albacete	2ª temporada
M	Mauricio Polvora da Silveira	MAURI	18-1-2002	(Brasil)	CD Toledo 'B'
M	Kofi Amoako Atta	KOFI ATTA	17-6-1997	Accra (Ghana)	Calvo Sotelo Puertollano
M	Francisco Javier Reguera Olivares	FRAN REGUERA	20-4-1996	Madrid	Rayo Majadahonda
M	Álvaro Díaz Morales	ÁLVARO DÍAZ	19-11-2002	Alcorcón (Madrid)	CD Tarancón
M	Jesús Tamayo Tapia	TAMAYO	17-7-1994	Illescas (Toledo)	CD Numancia
A	Manuel Gavilán Morales	MANU GAVILÁN	12-7-1991	Mairena del Aljarafe (Sev.)	3ª temporada (2ª consec.)
A	Óscar Gómez Marcos	ÓSCAR GÓMEZ	13-7-2000	Tarragona	CE L'Hospitalet
A	Juan Manuel Mazzocchi	MAZZOCCHI	8-6-1997	Baradero (Argentina)	CD Villacañas

El once



Temporada anterior

Categoría: Tercera Federación.

Puesto: 3º (clasificado para la fase de ascenso a Segunda Federación).

Los datos

Pts	PJ	Casa			Fuera			GF	GC
		PG	PE	PP	PG	PE	PP		
58	34	10	5	2	6	5	6	47	25

El once



Entrenador: Carlos Gómez Luján (jornadas 1 a 9) - Rubén Gala (jornadas 10 a 34).

Máximo goleador: Chupi (13 goles).

La historia

Los datos

Temporadas en 2ª: 7

Temporadas en 2ªB: 14

Temporadas en 2ª Federación: 1

Temporadas en 3ª: 45 (25 como 3º nivel, 17 como 4º, 3 como 5ª)

Temporadas en Preferente o equivalente: 15

Últimas temporadas

2009/10	2ª 'B'	16º
2010/11	3ª	1º
2011/12	2ª 'B'	17º
2012/13	3ª	1º
2013/14	2ª 'B'	3º
2014/15	2ª 'B'	9º
2015/16	2ª 'B'	4º
2016/17	2ª 'B'	2º
2017/18	2ª 'B'	17º
2018/19	3ª	4º
2019/20	3ª	4º
2020/21	3ª	3º
2021/22	2ª Fed.	18º
2022/23	3ª	8º
2023/24	3ª	3º



Yugo - Unión Deportiva SOCUÉLLAMOS Club de Fútbol

Dirección: Don Quijote, 53, bajo
Localidad: Socuéllamos (Ciudad Real)

Teléfono: 603 822 509
Web: <https://udsocuellamos.es/>
E-mail: info@udsocuellamos.es
X: @YugoUDS

Estadio: Paquito Jiménez
Superficie: Césped artificial

Fundación: 1961
Equipación: Camiseta azul, pantalón blanco.

Presidente: Sebastián Espinosa Palacios

Entrenador: Jacinto Trillo



Trayectoria:
2023-... Socuéllamos (3ª)

Una fase de ascenso a Segunda Federación.

El reto de Jacinto en su estreno como entrenador no era fácil, y lo resolvió con solvencia, llevando al equipo a jugar la fase de ascenso. Este año se le volverá a exigir el estar arriba en la tabla.

A pesar del cambio total que se produjo en el club en el verano de 2023, desde la presidencia hasta la plantilla, el Socuéllamos 23/24 fue muy competitivo y acabó peleando por el ascenso a 2ª Federación. Este año de nuevo se ha conformado una plantilla bastante atractiva, donde siguen puntales del año pasado como Samu o Anaba y han llegado jugadores de distintos puntos de España con buenas referencias. Aunque posiblemente el fichaje que más ha ilusionado es el de Carlos García, que vuelve al club donde tanta huella dejó.

P	Ángel Bernabé Acosta	BERNABÉ	11-8-1987	Velada (Toledo)	2ª temporada
P	Pablo Gutiérrez Díaz	PABLO	24-1-2005	Villarrobledo (Albacete)	UD Socuéllamos 'B'
P	Adrián López Zorrilla	ADRI LÓPEZ	11-3-1999	Puertollano (Ciudad Real)	AD San Clemente
D	Joshua Anaba	ANABA	17-6-1993	Accra (Ghana)	2ª temporada
D	Kevin Rosillo Rosillo	KEVIN	14-11-2004	El Provencio (Cuenca)	2ª temporada
D	Carlos Javier García Manzano	CARLOS GARCÍA	8-3-1989	Argamasilla de Alba (C. Real)	Villarrubia CF (8ª temp.)
D	Sergio Pérez González	SERGIO PÉREZ	26-8-1999	Villacarrillo (Jaén)	UDC Torredonjimeno
D	Alejandro Sánchez Fernández	ÁLEX SÁNCHEZ	5-1-2000	Coria del Río (Sevilla)	AD Ceuta FC 'B'
D	Javier Arteaga Torres	ARTEAGA	28-4-2005	Campo de Criptana (C. Real)	Albacete Bpié. Juvenil
M	Miguel Serrano Mateos	MIGUEL SERRANO	17-10-2001	Argamasilla de Alba (C. Real)	2ª temporada
M	Pablo González Siles	PABLO SILES	14-8-1998	Motril (Granada)	2ª temporada
M	José Manuel Lara Molina	LARA	2-7-1996	Martos (Jaén)	2ª temporada
M	Miguel Ángel Rodrigáñez Gracia	RODRIGÁÑEZ	5-2-2001	Argamasilla de Alba (C. Real)	2ª temporada
M	Samuel Tetteh Yemoh	SAMU	12-1-1999	Accra (Ghana)	2ª temporada
M	Adrián Díaz Baena	ADRIÁN	4-1-2004	Alcalá de Guadaira (Sev.)	CP Villarrobledo
M	Alejandro Bravo Antúnez	ÁLEX BRAVO	13-6-1997	Valverde de Leganés (Badaj.)	UD Montijo
M	Adrián Díaz Blasco	ADRI DÍAZ	1-10-1998	Ribadesella (Asturias)	CD Lealtad
M	Victor San Martin Gonzalez	FULI	28-3-2002	Bárcena de Cicero (Cantabr.)	AD Siete Villas
M	Danny Ohene Adu	OHENE	10-3-2002	Accra (Ghana)	CD Tuilla
M	Octavio Fresneda González	OCTA	10-9-2004	Albacete	R. Murcia Imperial (2ª t.)
A	David Fernández Romero	DAVID FERNÁNDEZ	7-5-2005	Coslada (Madrid)	Mérida AD Juvenil
A	Diego Ant. Gómez-Pantoja Simón	DIEGO PANTOJA	22-5-1992	Badajoz	Atlético Bembibre
A	Marcos Javier Legaz Paleo	LEGAZ	29-11-1995	Buenos Aires (Argentina)	AD Plus Ultra

YUGO-U.D. SOCUÉLLAMOS C.F.

El once



Temporada anterior

Categoría: Tercera Federación.
Puesto: 4º (clasificado para la fase de ascenso a Segunda Federación).

Los datos

Pts	PJ	Casa				Fuera				GF	GC
		PG	PE	PP	PP	PG	PE	PP			
58	34	12	3	2	3	10	4	48	28		

El once



Entrenador: Jacinto Trillo.
Máximo goleador: Iván Hujo (18 goles).

La historia

Los datos

Temporadas en 2ªB: 4
Temporadas en 2ª Federación: 2
Temporadas en 3ª: 30 (5 como 3º nivel, 23 como 4º, 2 como 5º)
Temporadas en Preferente o equivalente: 15

Últimas temporadas

2009/10	3ª	16º
2010/11	3ª	11º
2011/12	3ª	16º
2012/13	Pref.	1º
2013/14	3ª	2º
2014/15	2ª 'B'	8º
2015/16	2ª 'B'	3º
2016/17	2ª 'B'	18º
2017/18	3ª	3º
2018/19	3ª	1º
2019/20	3ª	1º
2020/21	2ª 'B'	14º
2021/22	2ª Fed.	12º
2022/23	2ª Fed.	17º
2023/24	3ª	4º



Club Deportivo QUINTANAR DEL REY

Dirección: Parque, 1
Localidad: Quintanar del Rey (Cuenca)
Teléfono: 679 499 346
Web: -
E-mail: clubdeportivoquintanar@gmail.com
X: @cdquintanardrey

Estadio: San Marcos
Superficie: Césped artificial

Fundación: 1996
Equipación: Camiseta verdiblanca, pantalón negro.

Presidente: Pedro Navarro Roldán

Entrenador: Pedro Bolaños

Trayectoria:
2018-2023 Atco. Mancha Real (3ª y 2ª Fed.)
2024-... Quintanar del Rey (3ª)

Un ascenso a Segunda Federación.

Procente del Linares de 1ª Federación, donde ejercía como segundo entrenador, llega a San Marcos Pedro Bolaños, que tendrá la complicada misión de hacer olvidar a Adrián Ferrandis.

Por sexto año consecutivo, el Quintanar del Rey terminó la temporada disputando las eliminatorias por el ascenso, y de nuevo la conclusión de la temporada dejó a los verdiblanco un año más en Tercera. El siguiente intento lo hará el club con entrenador y plantilla nuevos casi al completo. Con solo dos jugadores del año pasado, la plantilla se ha reforzado con jugadores destacados del grupo, como Leo Mendes o Adrián, y otros de fuera, donde se podría destacar a Lorente y Fran Bueno. Habrá que pelear para volver a estar arriba.

P	Leonel Mendes Vicente	LEO MENDES	8-12-2000	Arrecife (Las Palmas)	CP Villarrobledo
P	Iker Checa Castillo	IKER CHECA	14-7-2004	Casasimarro (Cuenca)	CAP Ciudad de Murcia
D	Fernando Navarro Hervás	FER NAVARRO	1-1-1998	Albacete	3ª temporada
D	Ricardo Cañada Jimenez	RICARD	6-5-1999	Albacete	Unión Sur Yaiza (3ª tem.)
D	Álvaro Gil Fernández	ÁLVARO GIL	17-5-1999	Ciudad Real	CD Cazalegas-Ébora F.
D	Adrián Jesús Moraleda Arias	ADRIÁN	18-7-2003	Toledo	Atlético Albacete
D	Iñaki Pardo García	IÑAKI	12-4-1999	Elche (Alicante)	Atlético Pulpileño
D	Francisco Javier Bueno Uclés	FRAN BUENO	1-8-2000	Melilla	CF Gandía
D	Víctor Costa Quijano	COSTA	21-5-2004	Madrid	AD Parla
M	Aitor Álvarez Pérez	AITOR ÁLVAREZ	12-8-2000	Madrid	2ª temporada
M	Alberto Medina Niza	MEDINA	26-2-2005	Albacete	Albacete Bpié. Juvenil
M	Jaime Lorente Morales	JAIME LORENTE	19-2-1998	Almería	Polideportivo El Ejido
M	Michael Makuemimo	MAKUEMIMO	2-3-1999	Villeparisis (Francia)	CE Europa
M	Óscar Olmedilla Olivares	OLMEDILLA	8-1-2003	Valencia	Patacona CF
M	Javier Jiménez Ponce	JAVI JIMÉNEZ	7-3-2002	Albacete	CD Castellón 'B'
M	Ahmed Jubrin Mohammed	AHMED	14-4-2005	(Nigeria)	UD Almería Juvenil
A	Iván Acosta Garrido	ACOSTA	5-8-1999	Dos Hermanas (Sevilla)	UD Torre del Mar
A	David García-Valenciano Gómez	DAVID GÓMEZ	25-11-2004	La Solana (Ciudad Real)	CD Toledo 'B'
A	Álvaro Pérez Monroy	MONROY	1-5-2001	Madrid	UD Socuéllamos
A	Aaron Delgado Sanchez	AARÓN	16-2-2005	Madrid	CD Leganés Juvenil
A	Ayman Mustapha Rajouani Mansri	AYMAN	30-3-2005	Foz (Lugo)	Deportivo Coruña Juv.

C.D. QUINTANAR DEL REY

El once



Temporada anterior

Categoría: Tercera Federación.
Puesto: 5º (clasificado para la fase de ascenso a Segunda Federación).

Los datos

Pts	PJ	Casa			Fuera			GF	GC
		PG	PE	PP	PG	PE	PP		
57	34	10	5	2	6	4	7	46	29

El once

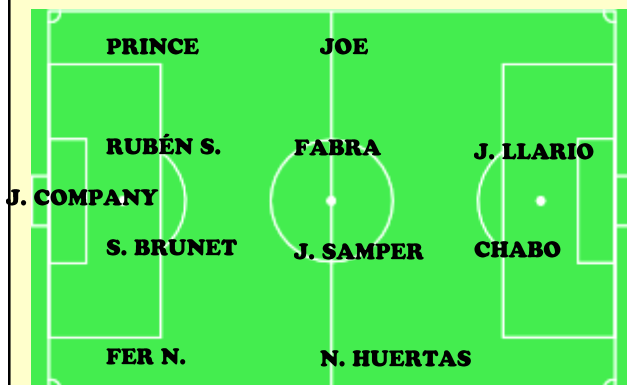

Entrenador: Adrián Ferrandis.
Máximo goleador: Javi Llario (9 goles).

La historia

Los datos

Temporadas en 3ª: 25 (21 como 4º nivel, 4 como 5º)
Temporadas en Preferente o equivalente: 3

Últimas temporadas

2009/10	3ª	15º
2010/11	3ª	10º
2011/12	3ª	8º
2012/13	3ª	9º
2013/14	3ª	10º
2014/15	3ª	3º
2015/16	3ª	5º
2016/17	3ª	8º
2017/18	3ª	16º
2018/19	3ª	8º
2019/20	3ª	2º
2020/21	3ª	5º
2021/22	3ª	2º
2022/23	3ª	3º
2023/24	3ª	5º



CALVO S. PUERTOLLANO

Club de Fútbol

Dirección: Soledad, 4, local 2
Localidad: Puertollano (Ciudad Real)

Teléfono: 926 680 786
Web: <https://www.cspuertollano.com/>
E-mail: info@cspuertollano.com
X: @cspuertollanocf

Estadio: Ciudad de Puertollano
Superficie: Césped natural

Fundación: 2013 (equipo senior desde 2015)
Equipación: Camiseta y pantalón azules.

Presidente: Máximo Sáez Torres

Entrenador: Rafa Guerrero



Trayectoria:
2020-2021 Sporting Gálvez (2ª Aut.)
2023-... Calvo Sotelo (3ª)

Foto: Rocío Hellín. Cedida por La Tribuna.

El joven Guerrero, que había llegado a Puertollano como segundo de Bécker y le acabó sustituyendo, seguirá como *míster* minero junto al exjugador Pacheco, que le hace de segundo.

No salió según lo previsto la temporada 2023/24 del Calvo Sotelo, que ni cambiando de entrenador consiguió meterse en las eliminatorias de ascenso. Eso no ha quitado la confianza en Rafa Guerrero y Javier Pacheco, que seguirán en el banquillo minero para volver a pelear por estar arriba. Se mantiene a buena parte de la plantilla, incluyendo a los puntales Iván Limón, Valdivia y Juanfri, y llega una mayoría de refuerzos jóvenes, con algún veterano como Alberto o Carlos, que vuelve. Un bloque que intentará meterse en el *top* cinco.

P	Alberto Martínez Vaca	ALBERTO	22-10-1995	Valladolid	UD Torre del Mar
P	Javier García Lara	JAVI GARCÍA	11-2-2005	Tomelloso (Ciudad Real)	CD Toledo Juvenil
P	Nicolás Garnés Alarcón	NICO GARNÉS	23-2-2001	Jerez de la Frontera (Cádiz)	Ciudad de Lucena
D	Giuliano Barone	GIULIANO	5-2-1999	Rosario (Argentina)	3ª temp. (2ª consec.)
D	Javier Sahuquillo Cerrillo	SAHUQUILLO	27-9-1999	Castillejo de Iniesta (Cuenca)	2ª temporada
D	Elián Xavier Guillén Goyo	ELIÁN	5-2-1997	Cabudare (Venezuela)	2ª temporada
D	Pedro Pata de los Reyes	PEDRO PATA	1-5-2000	Punta Umbría (Huelva)	2ª temporada
D	Juan David Mutis González	JUANDA	20-6-2002	Tomelloso (Ciudad Real)	Atlético Tomelloso
M	David Hervás Valdivia	VALDIVIA	27-1-1990	Puertollano (Ciudad Real)	8ª temporada
M	Juan Francisco Lucio Pérez	JUANFRI	15-3-1991	Puertollano (Ciudad Real)	6ª temporada
M	Adrián Sáez Ciudad	ADRI SÁEZ	27-9-2003	Puertollano (Ciudad Real)	2ª temporada
M	Gustavo Pimentel David	PIMENTEL	24-7-1997	Curitiba (Brasil)	2ª temporada
M	Silviu Mario Pena	SILVIO	3-1-2003	(Rumanía)	2ª temporada
M	Mario Mañas López	MARIO MAÑAS	16-4-2002	Almodóvar del Campo (C.R.)	2ª temporada
M	Carlos López Soriano	CARLOS LÓPEZ	17-8-1996	Badajoz	CD Azuaga (3ª temp.)
M	Marco Antonio García Bibiano	MARCO GARCÍA	9-4-1997	Acapulco (México)	Atlético Tomelloso
M	Daniel Sales Keen	DANI SALES	13-5-1998	Sevilla	CD Ibiza Islas Pitiusas
A	Iván Limón Chacón	IVÁN LIMÓN	22-7-1994	Fuencaliente (Ciudad Real)	10ª temporada
A	Sergio Reyes Colorado	SERGIO REYES	7-10-1997	Puertollano (Ciudad Real)	CF Almodóvar (7ª t.)
A	Marco Recuenco Moreno	MARCO RECUENCO	11-12-2000	Cuenca	UB Conquense
A	Javier Ramírez Morante	MALANO	17-5-2000	Guadahortuna (Granada)	Atlético Mancha Real

CALVO SOTELO PUERTOLLANO C.F.

El once



Temporada anterior

Categoría: Tercera Federación.
Puesto: 6º.

Los datos

Pts	PJ	Casa			Fuera			GF	GC
		PG	PE	PP	PG	PE	PP		
56	34	11	5	1	4	6	7	48	33

El once



Entrenador: Esteban Bécker (jornadas 1 a 15) - Rafael Guerrero (jornadas 16 a 34).
Máximo goleador: Pimentel (8 goles).

La historia

Los datos

Temporadas en 2ª Federación: 1
Temporadas en 3ª: 6 (3 como 4º nivel, 3 como 5º)
Temporadas en Preferente o equivalente: 1

Últimas temporadas

2015/16	2ª Aut.	1º
2016/17	1ª Aut.	1º
2017/18	Pref.	1º
2018/19	3ª	9º
2019/20	3ª	7º
2020/21	3ª	2º
2021/22	2ª Fed.	17º
2022/23	3ª	4º
2023/24	3ª	6º



Formac

VILLARRUBIA

Club de Fútbol

Dirección: Iglesia, 9
Localidad: Villarrobía de los Ojos (Ciudad Real)

Teléfono: 610 044 330

Web: -

E-mail: administracion@formacvillarrobía.es

X: @formacvillarrobía

Estadio: Municipal

Superficie: Césped artificial

Fundación: 1971

Equipación: Camiseta blanquiazul, pantalón azul.

Presidente: Cándido Díaz-Maroto Díaz-Maroto

Entrenador: Fco. J. Martín, 'Darío'



Trayectoria:

2003-2005 Salvatierra (2ª Aut.)
2005-2006 Poblete (Preferente)
2006-2011 Aldea del Rey (2ª Aut., 1ª Aut. y Preferente)
2011-2016 Almagro (Pref. y 3ª)
2016-2019 Atco. Tomelloso (3ª)
2019-2022 Calvo Sotelo (3ª y 2ª F.)
2023-... Villarrobía (3ª)

Un play-off a 2ªB.

Un ascenso a 2ª Federación, un ascenso a 3ª, dos ascensos a Preferente y un ascenso a 1ª Autonómica.

Uno de los entrenadores de más prestigio de la región en los últimos años, como es Darío, volvió a los banquillos para dirigir al Villarrobía, a quien intentará llevar de nuevo a la zona alta.

Hubo algo de decepción en Villarrobía el pasado año al no haber entrado en los *play-offs*, cuando el equipo partía como uno de los aspirantes. Ni siquiera el revulsivo de Darío pudo meter al equipo en una muy competitiva zona alta. Para intentar de nuevo asaltar la pelea por el ascenso, el equipo presenta una plantilla muy renovada. Los refuerzos parecen de nivel, con jugadores de 2ª Federación como Franco y Gastón, y otros que vienen de destacar en 3ª, como Diego o Bermejo. Con todo eso, el equipo parte como uno de los favoritos.

P	Diego Rodríguez Ferrero	DIEGO RODRÍGUEZ	6-1-2001	León	Júpiter Leonés
P	Pablo Huélamo Muñoz	HUÉLAMO	22-11-2003	Madrid	CD Toledo
D	Alejandro Perez Ballesteros	ÁLEX PÉREZ	20-8-1997	Guadamur (Toledo)	3ª temporada
D	Alejandro Díez Gutierrez	ÁLEX DÍEZ	5-5-1996	León	3ª temporada
D	Guillermo Caballero Sancho	GUILLE	16-5-2003	Barcelona	2ª temporada
D	Alejandro Jiménez Expósito	ÁLEX JIMÉNEZ	6-9-1994	Madrid	CF La Solana (3ª t.)
D	Daniel Jódar Ruiz	DANI JÓDAR	7-7-2001	Barcelona	CF La Solana
D	Pablo Murillo Domínguez	MURILLO	17-4-2004	Malagón (Ciudad Real)	CD Torrijos
D	Richard Martinho Mesquita Lopes de Souza	RICHARD	3-4-1995	Recife (Brasil)	CD Pozoblanco
M	Christian López Álvarez	CHRISTIAN	3-2-2000	Sevilla	2ª temporada
M	Álvaro Pérez Pozo	ÁLVARO	13-2-2003	Casariche (Sevilla)	CD Castuera
M	Jorge Ligero Fernández	LIGERO	15-10-2004	Castellón de la Plana	CD Castuera
M	Raúl Aythami Godoy Dámaso	GODOY	22-2-1995	Aldea S. Nicolás (L.Palm.)	CD Cazalegas
M	Daniel Bermejo Alonso	BERMEJO	30-8-2000	Lorca (Murcia)	Lorca Deportiva
M	Julen Gutiérrez Sánchez	JULEN	10-9-1999	Singen (Alemania)	Atlético Pulpileño
M	Javier Nepomuceno Trujillo	NEPO	28-10-2001	Madrid	CD Leganés 'B'
M	David Gabriel Franco Sarmiento	DAVID FRANCO	28-3-2001	Collado Villalba (Madrid)	La Unión Atlético
M	Gastón Alonso Kappes	GASTÓN	7-2-2001	Paterna (Valencia)	CD Mensajero
A	Juan Ramon Pliego Mantero	PLIEGO	14-7-1999	Sevilla	2ª temporada
A	Miguel Caballero Ginés	CABALLERO	30-1-2004	S. Martín Tesorillo (Cádiz)	2ª temporada

FORMAC-VILLARRUBIA C.F.

El once



Temporada anterior

Categoría: Tercera Federación.
Puesto: 7º.

Los datos

Pts	PJ	Casa			Fuera			GF	GC
		PG	PE	PP	PG	PE	PP		
55	34	9	4	4	6	6	5	36	31

El once



Entrenador: Miguel Aroca (jornadas 1 a 19) -
"Pipe" (jornada 20) - "Darío" (jornadas 21 a 34).
Máximo goleador: Pliego (11 goles).

La historia

Los datos

Temporadas en 2ªB: 2
Temporadas en 3ª: 13 (9 como 4º nivel, 4 como 5º)
Temporadas en Preferente o equivalente: 4

Últimas temporadas

2009/10	Pref.	2º
2010/11	3ª	5º
2011/12	3ª	6º
2012/13	3ª	14º
2013/14	3ª	6º
2014/15	3ª	6º
2015/16	3ª	12º
2016/17	3ª	5º
2017/18	3ª	4º
2018/19	3ª	2º
2019/20	2ª 'B'	12º
2020/21	2ª 'B'	17º
2021/22	3ª	7º
2022/23	3ª	5º
2023/24	3ª	7º



Club Deportivo TARANCÓN

Dirección: Avda. Hontanilla, 6-B
Localidad: Tarancón (Cuenca)

Teléfono: 637 590 097

Web: -

E-mail: cdtarancon@hotmail.com

X: @CDTarancon

Estadio: Municipal

Superficie: Césped natural

Fundación: 1995

Equipación: Camiseta blanquiazul, pantalón azul.

Presidente: José Manuel López Muñoz

Entrenador: Jorge Cañete

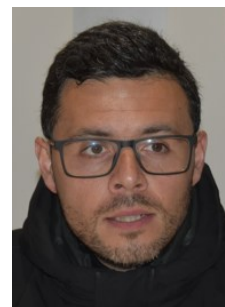

Trayectoria:

2015-2021 Tarancón (Preferente y 3ª)

2022-... Tarancón (3ª)

Un play-off a Segunda Federación.

Un ascenso a Tercera.

Sigue Jorge Cañete al frente del banquillo del Tarancón, que conoce a la perfección. Será la novena temporada del técnico en el equipo blanquiazul sumando sus dos etapas.

Continúa el Tarancón asentado dentro de la zona media de la Tercera. Para la séptima temporada consecutiva en la categoría, los blanquiazules seguirán con Jorge Cañete al mando y han renovado la plantilla bastante, saliendo buques insignia como Iván Gil o Alberto Redondo. Como refuerzos, aparecen jugadores que vuelven (Sergi, Hitoshi), otros ya conocidos en el grupo (Pascu, Miguel Moreno) y bastantes que vienen de fuera, sobre todo de Madrid, y sobre todo jóvenes. En principio, el equipo debe luchar por lograr la permanencia.

P	Sergio Pérez Leyva	LEYVA	15-5-1993	Vitoria-Gasteiz (Álava)	2ª temporada
P	Guillermo Régulo Gascón Díaz	WILLY	8-3-2003	Madrid	CF Pozuelo de Alarcón
D	Ángel Moreno Morcillo	ÁNGEL MORENO	2-12-1997	La Roda (Albacete)	2ª temporada
D	Pablo Schmitt	PABLO	26-5-1996	Buenos Aires (Argentina)	2ª temporada
D	Francisco Pomares Ortega	KIKO POMARES	21-9-1998	San Juan (Alicante)	CD Marchamalo
D	Yeray David Molina Flores	YERAY	2-8-2001	Almería	Polideportivo El Ejido
D	Pascual Pérez Sobrino	PASCU	4-9-1993	Carrión de Cva. (C.Real)	CD Manchego C. Real
D	José Ángel Muñoz Utasa	JOSÉ MUÑOZ	10-2-2003	Madrid	CDF Tres Cantos
M	Christian Andrés Beltrán	CHRISTIAN BELTRÁN	29-3-1992	Buenos Aires (Argentina)	5ª tempor. (3ª consec.)
M	Juan Sebastián Martínez Franco	SEBAS	20-3-1999	Cali (Colombia)	2ª temporada
M	Nicolás Romero	NICO CHIROLA	23-12-1995	San Justo (Argentina)	2ª temporada
M	Daniel Toledano Blanco	TOLEDANO	2-12-2004	Tarancón (Cuenca)	EFB Jesús de la Ossa
M	Youssef Cissé	CISSÉ	10-1-1995	(Costa de Marfil)	CD Torrijos (4ª temp.)
M	Sergio Langreo Bodoque	SERGI	23-8-1999	Cuenca	AD San Clemente (3ª t.)
M	Hitoshi Ishida	HITOSHI	20-7-1996	Machida (Japón)	CD Cayón (2ª temp.)
M	Iván Eyi Sima	SIMA	15-9-2003	Móstoles (Madrid)	CD Móstoles URJC
M	Alejandro Machuca Pindado	ÁLEX MACHUCA	15-1-1998	Móstoles (Madrid)	La Unión Atlético
M	Álvaro Delgado Sarria	VARO	19-5-2004	Madrid	CD Móstoles URJC 'B'
M	Jorge García Domínguez	JORGE GARCÍA	2-2-1998	Madrid	Kormákur-Hvöt [Island.]
A	Miguel Alejandro Valverde Olmedo	MIGUEL VALVERDE	31-3-1997	Quito (Ecuador)	2ª temporada
A	Ali Radjel Cheikh Bachir	ALI	18-1-1998	Tinduf (Argelia)	CF La Solana
A	Miguel Moreno Ribes	MIGUEL	7-11-2003	Real (Valencia)	CD Quintanar del Rey

El once



Temporada anterior

Categoría: Tercera Federación.
Puesto: 8º.

Los datos

Pts	PJ	Casa			Fuera			GF	GC
		PG	PE	PP	PG	PE	PP		
47	34	4	7	6	7	7	3	38	31

El once



Entrenador: Jorge Cañete.
Máximo goleador: Christian Beltrán (11 goles).

La historia

Los datos

Temporadas en 3ª: 7 (3 como 4º nivel, 4 como 5º)
Temporadas en Preferente o equivalente: 13

Últimas temporadas

2009/10	Pref.	14º
2010/11	1ª Aut.	8º
2011/12	1ª Aut.	3º
2012/13	1ª Aut.	2º
2013/14	Pref.	13º
2014/15	Pref.	13º
2015/16	Pref.	6º
2016/17	Pref.	5º
2017/18	Pref.	1º
2018/19	3ª	14º
2019/20	3ª	8º
2020/21	3ª	8º
2021/22	3ª	10º
2022/23	3ª	11º
2023/24	3ª	8º



ATLÉTICO ALBACETE

Dirección: Av. España, s/n (Ciudad Dep. A. Iniesta)
Localidad: Albacete

Teléfono: 967 521 100
Web: <https://www.albacetebalompie.es/>
E-mail: club@albacetebalompie.com
X: @AlbaceteBPSAD

Estadio: Ciudad Deportiva Andrés Iniesta
Superficie: Césped natural

Comienza a competir: 1996
Equipación: Camiseta y pantalón blancos.

Presidente: Georges David Kabchi Zakia

Entrenador: Ricardo Fajardo



Trayectoria:
2008-2010 Albacete Juvenil 'B' (Liga Nacional)
2010-2011 Albacete Juvenil (División de Honor)
2012-2013 Albacete Juvenil 'B' (Liga Nacional)
2014-2016 Albacete Juvenil (División de Honor)
2016-2018 Albacete 'B' (3ª)
2022-2023 Quintanar del Rey (3ª)
2023-... Atco. Albacete (3ª)

Volvió el año pasado al Alba Ricardo Fajardo, entrenador sobrado conocedor de la cantera del club, en la cual ha estado entrenando durante muchos años.

Una fase de ascenso a 2ª Federación.

El equipo 'B' del Albacete sigue trabajando para formar jugadores de élite para el primer equipo... o para otros clubes, que ahí está el reciente ejemplo de Alfon en el primer equipo del Celta de Vigo. Esta temporada se ha vuelto a formar una plantilla con numerosos fichajes de toda España, y ojo que hay jugadores con trayectorias muy prometedoras, como Felipe, Sola y otros conocidos como Caste o Airam. Si a eso le sumamos jugadores de la casa como Marcos, la actual joya de la cantera, este Atlético Albacete puede aspirar a mucho.

P	Ángel Yeray Cantero Rozalén	ÁNGEL	16-11-2005	Albacete	Albacete Bpié. Juvenil
P	Mario Ramos Fernández	MARIO	15-7-2004	Jerez de los Cab. (Badajoz)	Rayo Vallecano 'B'
D	Álvaro García Tévar	ALVARACO	1-3-2003	Quintanar del Rey (Cuenca)	2ª temporada
D	Manuel Fernández Baltar	MANU	2-3-2003	Vigo (Pontevedra)	2ª temporada
D	Sergi García Candel	SERGI	20-3-2003	Castelló (Valencia)	2ª temporada
D	David Castejón García	CASTE	7-6-2003	Parla (Madrid)	CP Villarrobledo
D	Joan Antoni Pulpón Piquer	PULPÓN	7-10-2003	Onda (Castellón)	Atlético Levante
D	Fernando José Rodríguez Serrano	FER	27-12-2002	Écija (Sevilla)	Salerm Puente Genil
M	Alonso Chillerón Peinado	ALONSO	7-5-2004	Munera (Albacete)	4ª temporada
M	Eduardo de la Casa Simarro	DE LA CASA	15-1-2003	La Roda (Albacete)	3ª temporada
M	Neco Rubayo Sánchez	NECO RUBAYO	2-12-2002	Santander (Cantabria)	3ª temporada
M	Airam Fernández Vozmediano	AIRAM	14-4-2003	Puertollano (Ciudad Real)	Calvo Sotelo Puertoll.
M	Lluis Felipe Pastor	FELIPE	18-9-2002	Ontinyent (Valencia)	Ontinyent 1931 CF
M	Achraf Madi	MADI	27-6-2002	Amsterdam (Países Bajos)	Atlético Saguntino
M	Raúl Tornel Sánchez	RAÚL	13-1-2002	Murcia	CD Bullense
A	Alejandro Muñoz Langreo	WILLY	10-2-2004	Cuenca	3ª temporada
A	Marcos Moreno Gómez	MARCOS	14-2-2004	Albacete	2ª temporada
A	Francisco José Gómez Parra	FRAN	11-4-2005	Ossa de Montiel (Albacete)	Albacete Bpié. Juvenil
A	Francisco Antonio Palacios Martínez	TOLÍN	16-1-2005	Albacete	Albacete Bpié. Juvenil
A	Xabier Sola Ruiz	XABI SOLA	19-11-2002	Olite (Navarra)	Real Oviedo Vetusta
A	Yvan Junior Nsangou	NSANGOU	2-9-2005	Duala (Camerún)	Blackburn R. s18 [Ing]

ATLÉTICO ALBACETE

El once



Temporada anterior

Categoría: Tercera Federación.
Puesto: 9º.

Los datos

Pts	PJ	Casa			Fuera			GF	GC
		PG	PE	PP	PG	PE	PP		
46	34	6	7	4	6	3	8	47	49

El once



Entrenador: Chus Fernández (jornadas 1 a 13) - Ricardo Fajardo (jornadas 14 a 34).
Máximo goleador: Marcos (19 goles).

La historia

Los datos

Temporadas en 3ª: 26 (23 como 4º nivel, 3 como 5º)
Temporadas en Preferente o equivalente: 3

Últimas temporadas

2009/10	3ª	5º
2010/11	3ª	2º
2011/12	3ª	4º
2012/13	3ª	10º
2013/14	3ª	13º
2014/15	3ª	14º
2015/16	3ª	14º
2016/17	3ª	15º
2017/18	3ª	5º
2018/19	3ª	5º
2019/20	3ª	9º
2020/21	3ª	4º
2021/22	3ª	12º
2022/23	Pref.	1º
2023/24	3ª	9º



Club Deportivo AZUQUECA

Dirección: Alfredo di Stéfano, s/n
Localidad: Azuqueca de Henares (Guadalajara)

Teléfono: 653 812 629

Web: -

E-mail: presidencia@cdazuqueca.es

X: @CDAzuqueca

Estadio: San Miguel

Superficie: Césped artificial

Fundación: 1972

Equipación: Camiseta rojinegra, pantalón negro.

Presidente: Felipe Oñoro Esteban

Entrenador: 'Juani' Viñas

Trayectoria:

2016-2017 At. Guadalajara (2ª Aut.)

2017-2019 Academia Albiceleste (1ª Aut.)

2019-2022 Horche (Pref.)

2022-2024 Azuqueca 'B' (Pref. y 1ª Aut.)

2024-... Azuqueca (3ª)

El Azuqueca apuesta este año por un hombre de la casa como Juani, que jugó durante años en equipos de Guadalajara y Madrid para luego foguearse como técnico en categorías regionales.

Aunque ya en 2023 siguieron una política parecida, la tardanza este verano en tener noticias del Azuqueca inquietó a muchos seguidores. Finalmente, el equipo sale con Juani, que sube del 'B', como entrenador, y con una plantilla que mantiene jugadores importantes del año pasado, como Borja o Doménech, y que se ha reforzado con ilustres veteranos como Monroy o De Prada y con varios jóvenes, a expensas de posibles cambios con la campaña empezada. A priori, la lucha del equipo debe ser por la permanencia en la categoría.

P	Jimmy Alexan. Domínguez Barahona	JIMMY	24-7-2004	S. José del Potrero (Hond.)	CD Azuqueca 'B'
P	Enrique López Ruiz	ENRIQUE	10-3-2005	Guadalajara	CD Azuqueca Juvenil
P	Javier Cabeza Iranzo	JAVI CABEZA	11-5-1999	Santa Cruz de Tenerife	Atlético Bembibre
P	Saris Félix Cuesta Sriprayoon	ZAPE	30-12-2003	Bangkok (Tailandia)	Casalarreina CF
D	Henry Fabricio Seb. Horna Zabaleta	FABRI	4-10-1998	(Perú)	3ª temporada
D	Miguel Ángel Beltre Agramonte	BELTRE	24-5-2003	Sto. Domingo (Rep. Domin.)	2ª temporada
D	Sergio Pancorbo García	PANCORBO	18-1-1987	Madrid	13ª tempor. (2ª consec.)
D	Adrián Tapias Silva	TAPIAS	11-5-2004	Azuqueca de Henares (Gu.)	CD Azuqueca 'B'
D	Jorge de Prada Ruiz de León	DE PRADA	27-1-1994	Madrid	AD Torrejón CF
D	Ángel Vera Crespo	ÁNGEL VERA	11-2-2005	Barcelona	SD Huesca Juvenil
D	Daniel Vega Soria	VEGA	15-8-1997	Alcalá de Henares (Madrid)	CD Coslada
M	Lucas Martínez Barbero	LUCAS	5-10-2000	Madrid	7ª temporada
M	Borja Cabanillas Hidalgo	BORJA CABANILLAS	24-10-1995	Guadalajara	6ª tempor. (4ª consec.)
M	Rubén Buedo Cobo	BUEDO	12-3-2004	Guadalajara	2ª temporada
M	Pablo Martínez Morán	PABLO	27-4-2004	Alcalá de Henares (Madrid)	CD Azuqueca 'B'
M	Manuel Martínez Senén	MANU MARTÍNEZ	15-8-2003	Guadalajara	CF Pozuelo Alarc. (2ª t.)
M	Aitor Monroy Rueda	MONROY	18-10-1987	Madrid	RSD Alcalá
M	Harrison Eagle	HARRI	25-5-1999	(Inglaterra)	CD Bullense
M	Miguel Angel Podadera Glz.-Gallego	CACHORRO	22-10-2005	Villanueva de la Torre (Gu.)	Rayo C.Alcobendas Juv.
A	Fernando B. Doménech Fernández	DOMÉNECH	22-1-1992	Madrid	3ª temporada
A	Roberto García Martínez	ROBER	11-5-2001	Horche (Guadalajara)	2ª temporada
A	Alexandru Stefano Solcan	SOLCAN	19-9-2002	(Rumanía)	AD Hogar Alcarreño
A	Raul Vicente Solano	RAÚL VICENTE	24-7-2005	Marchamalo (Guadalajara)	Rayo C.Alcobendas Juv.
A	Diego García-Talavera Gil	RUNI	4-4-2003	Alcalá de Henares (Madrid)	Atlético Tacoronte

El once



Temporada anterior

Categoría: Tercera Federación.
Puesto: 10º.

Los datos

Pts	PJ	Casa			Fuera			GF	GC
		PG	PE	PP	PG	PE	PP		
41	34	6	6	5	4	5	8	40	46

El once



Entrenador: Sergio Rubio.
Máximo goleador: Doménech (11 goles).

La historia

Los datos

Temporadas en 3ª: 30 (26 como 4º nivel, 4 como 5º)
Temporadas en Preferente o equivalente: 12

Últimas temporadas

2009/10	3ª	3º
2010/11	3ª	7º
2011/12	3ª	3º
2012/13	3ª	3º
2013/14	3ª	19º
2014/15	Pref.	1º
2015/16	3ª	3º
2016/17	3ª	9º
2017/18	3ª	10º
2018/19	3ª	10º
2019/20	3ª	12º
2020/21	3ª	13º
2021/22	3ª	8º
2022/23	3ª	12º
2023/24	3ª	10º



Club Deportivo Fibritel VILLACAÑAS

Dirección: Avda. Estadio, s/n
Localidad: Villacañas (Toledo)

Teléfono: 605 440 855
Web: -
E-mail: cdvillacanastercera@gmail.com
X: @cd_villacanas

Estadio: Las Pirámides-Toribio Santos
Superficie: Césped natural

Fundación: 1998
Equipación: Camiseta roja, pantalón azul.

Presidente: José Sesmero Alejo

Entrenador: Fernando Lominchar



Trayectoria:
2017-2018 Villa (1ª Aut.)
2019-2022 Villacañas (3ª)
2022-2023 Calvo Sotelo Pllano. (3ª)
2023-... Villacañas (3ª)

Una fase de ascenso a Segunda Federación.
Un ascenso a Preferente.

El Villacañas recuperó el año pasado para su banquillo a Lominchar, técnico local que realizó una gran labor en su primera etapa, y que en medio jugó por el ascenso con el Calvo Sotelo.

Uno de los equipos que estuvo la temporada 2023/24 por debajo de las expectativas iniciales fue el Villacañas. Lastrado entre otras cosas por las lesiones, los rojillos no pudieron pelear por la zona alta, como era su intención. Este año el equipo no parte tan arriba en los pronósticos, habiendo hecho menos fichajes mediáticos que el verano anterior y con las ausencias de jugadores como Kaín, Mazzocchi, Aitor o Carlos. Aun así, hay refuerzos interesantes, como Iñaki, Calvo o Molina, que podrían dar al Villacañas un salto de calidad.

P	Ángel Pérez Novillo	ÁNGEL	3-5-1998	Lillo (Toledo)	8ª temporada (6ª consec.)
P	Manuel Lucas Girón	MANU LUCAS	18-9-1998	Madrid	2ª temporada
D	David Pérez García-Bravo	PANOCHA	10-5-1996	Villacañas (Toledo)	6ª temporada
D	Mamadou Bah Barry	MAMADOU	10-7-1994	Conakry (Guinea)	4ª temporada
D	Miguel Ángel Pérez Antequera	MIGUEL ÁNGEL	2-6-2003	Almería	Viveiro CF
D	Franco Ezequiel Bellomo	FRANCO	14-1-2002	S. Clemente del Tuyu (Argen.)	Viveiro CF
D	Iñaki Quereda Sánchez	IÑAKI	23-7-1996	Murcia	Unión Molinense
D	Juan Luis García Prieto	JUANCHO	14-1-2000	Madrid	Sin equipo
D	Andrés Calvo Donís	ANDRÉS CALVO	18-6-1999	Cubillos del Sil (León)	Atlético Astorga
M	Raúl Sánchez Casas	RAÚL SÁNCHEZ	4-10-2002	S. Vicenç de Castellet (Barcel.)	3ª temporada
M	Javier Colastra González	COLASTRA	25-2-2000	Toledo	3ª temporada
M	Erik Agustín Lescano	ERIK LESCANO	8-7-1998	(Argentina)	3ª temporada
M	Gonzalo Sáiz Ramírez	GONZALO SÁIZ	3-2-1994	Requena (Valencia)	2ª temporada
M	Tomás Cruz Adarve	TOMÁS CRUZ	31-3-1999	Granada	2ª temporada
M	Óscar Guijarro Rodríguez	ÓSCAR	25-1-1999	Madridejos (Toledo)	Atlético Tomelloso
M	Antonio Moreno García	ANTONIO MORENO	6-12-2003	Eivissa (Baleares)	CF Motril
A	Carlos Lominchar de las Heras	CAPELO	15-1-1994	Villa de D. Fadrique (To.)	CD Tarancón (5ª temp.)
A	Diego Alcázar García	CABAÑAS	26-7-2003	Cabañas de la S. (Toledo)	CD Marchamalo
A	Rafael Vacas Barba	TETE VACAS	13-1-1998	Baena (Córdoba)	CF La Solana
A	Juan José Luis Molina	MOLINA	1-5-1997	General Güemes (Argentina)	CD Pozoblanco
A	Iker Muñoz Rodríguez	IKER MUÑOZ	29-10-2000	Fuenlabrada (Madrid)	Juventud Torremolinos

C.D. FIBRITEL VILLACAÑAS

El once



Temporada anterior

Categoría: Tercera Federación.
Puesto: 11º.

Los datos

Pts	PJ	Casa			Fuera			GF	GC
		PG	PE	PP	PG	PE	PP		
41	34	9	2	6	1	9	7	34	36

El once



Entrenador: Pedro Velasco (jornadas 1 a 10) - Fernando Lominchar (jornadas 11 a 34).
Máximo goleador: Gonzalo Sáiz (10 goles).

La historia

Los datos

Temporadas en 3ª: 9 (5 como 4º nivel, 4 como 5º)
Temporadas en Preferente o equivalente: 15

Últimas temporadas

2009/10	Pref.	15º
2010/11	1ª Aut.	1º
2011/12	Pref.	7º
2012/13	Pref.	4º
2013/14	Pref.	3º
2014/15	Pref.	4º
2015/16	Pref.	7º
2016/17	Pref.	1º
2017/18	3ª	14º
2018/19	3ª	17º
2019/20	3ª	14º
2020/21	3ª	10º
2021/22	3ª	11º
2022/23	3ª	7º
2023/24	3ª	11º



Club Polideportivo VILLARROBLEDO

Dirección: Senda Molinera, 1
Localidad: Villarrobledo (Albacete)

Teléfono: 611 016 443

Web: -

E-mail: direccion@cpvillarrobledo.es

X: @DonOctavioCP

Estadio: Virgen de la Caridad

Superficie: Césped natural

Fundación: 1971

Equipación: Camiseta roja, pantalón azul.

Presidente: Ángel Pozo Arenas

Entrenador: Sergio Aracil

Trayectoria:

2016-2017 Jove Español Juv. (Liga Nac.)

2017-2018 Muleño (3ª)

2018-2021 UCAM Murcia 'B' (3ª)

2021-2023 Lorca Deportiva (3ª)

2023-... Villarrobledo (3ª)

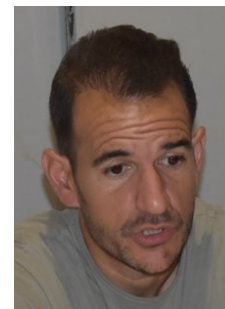

El Villarrobledo sigue apostando por Sergio Aracil. El alicantino dejó buen sabor de boca en una temporada con altibajos que finalmente acabó sin más premio que la permanencia.

Viene el Villarrobledo de una temporada que arrancó de manera excepcional, y que aunque acabó de forma más discreta, parece que dejó un buen sabor de boca en la afición roblense. La confianza de la directiva en Sergio Aracil se mantiene, y tiene ahora a su disposición una plantilla bastante cambiada. Eso sí, se mantiene a puntales importantes como Carlos Martínez, Carrasco o Leomar. Han llegado como refuerzos varios jugadores jóvenes, pero también veteranos como Chato, Óscar o Joseja que aportarán experiencia en el grupo.

P	Alberto González Cespadosa	CHORI	23-7-1996	Córdoba	Palencia CF
P	Rodrigo de Lucas Iniesta	RODRI	30-9-2005	Albacete	EF UD Albacer Juvenil
D	José García Zaldívar	PEPE GARCÍA	3-9-2001	Villarrobledo (Albacete)	5ª temporada
D	Kevin Sanz Reyes	KEVIN SANZ	23-4-1996	Elda (Alicante)	2ª temporada
D	Carlos Martínez García	CARLOS MARTÍNEZ	21-1-1991	Albacete	2ª temporada
D	Iker Nova Ruiz	IKER	19-3-2004	Girona	Atlético Tomelloso
D	Lorenzo Molinero Gallego	LOREN MOLINERO	18-6-1997	Tomelloso (Ciudad Real)	Atlético Tomelloso
D	Enzo Damian Varela Batista	ENZO	21-12-2001	Montevideo (Uruguay)	AD Plus Ultra
D	José Javier Amat Doménech	JOSEJA	1-2-1995	Elda (Alicante)	Lorca Deportiva
M	José Manuel Ruiz Carrasco	CARRASCO	19-12-1994	Caudete (Albacete)	3ª temporada
M	Francisco José Fernández González	FRAN MINAYA	16-2-1990	Murcia	3ª temporada (2ª cons.)
M	Leomar José Pinto Blanco	LEOMAR	17-3-1997	Caracas (Venezuela)	2ª temporada
M	Kevin Sánchez Jaén	KEVIN SÁNCHEZ	26-4-2000	Elda (Alicante)	2ª temporada
M	Carmelo Merenciano Mora	CARMELO	14-12-1999	Ossa de Montiel (Albac.)	CD Cieza (2ª temporada)
M	José Daniel Rivas Conesa	DANI RIVAS	27-2-2002	Cartagena (Murcia)	CAP Ciudad de Murcia
M	Daniel Rubio De La Cruz	CHATO	25-5-1993	San Clemente (Cuenca)	UD Socuéllamos
M	Miguel Vives Navarro	MIGUEL VIVES	23-6-2005	Denia (Alicante)	Real Zaragoza Juvenil
A	Óscar García García	ÓSCAR GARCÍA	30-9-1993	Albacete	Huracán Balazote (2ª t.)
A	Iván Garrido Ciaurriz	IVÁN GARRIDO	1-11-1994	Calahorra (La Rioja)	Namdhari [India]

El once



Temporada anterior

Categoría: Tercera Federación.
Puesto: 12º.

Los datos

Pts	PJ	Casa			Fuera			GF	GC
		PG	PE	PP	PG	PE	PP		
41	34	6	9	2	4	2	11	28	37

El once



Entrenador: Sergio Aracil.
Máximo goleador: Farisato (7 goles).

La historia

Los datos

Temporadas en 2ªB: 2
Temporadas en 3ª: 43 (39 como 4º nivel, 4 como 5º)
Temporadas en Preferente o equivalente: 3

Últimas temporadas

2009/10	3ª	6º
2010/11	3ª	14º
2011/12	3ª	1º
2012/13	3ª	6º
2013/14	3ª	3º
2014/15	3ª	9º
2015/16	3ª	8º
2016/17	3ª	3º
2017/18	3ª	2º
2018/19	3ª	3º
2019/20	2ª 'B'	20º
2020/21	2ª 'B'	20º
2021/22	3ª	4º
2022/23	3ª	13º
2023/24	3ª	12º



Club Deportivo MARCHAMALO

Dirección: Salto, 77
Localidad: Marchamalo (Guadalajara)

Teléfono: 645 799 652
Web: <https://www.cdmarchamalo.es/>

E-mail: prensacdmarchamalo@gmail.com
X: @CD_Marchamalo

Estadio: La Solana
Superficie: Césped natural

Fundación: 1973
Equipación: Camiseta verde, pantalón blanco.

Presidente: Israell Sánchez Albarrán

Entrenador: Emilio López

Trayectoria:

2007-2009 Illescas 'B' (1ª Aut.)
2009-2012 Illescas (3ª)
2012-2013 Marchamalo (3ª)
2013-2014 Torrijos (Pref.)
2014-2017 Illescas (Pref. y 3ª)
2017-2021 El Álamo (Pref. y 3ª)
2021-2023 Torrejón (3ª)
2024-... Marchamalo (3ª)

Vuelve a Marchamalo, y a la región, Emilio López, entrenador que destacó sobre todo en su etapa en Illescas. Los últimos años ha dirigido a equipos de la Comunidad de Madrid.

*Una fase de ascenso a 2ªB.
Dos ascensos a Tercera.
Un ascenso a Preferente.*

Muchos cambios este verano en el Marchamalo, empezando por el provocado por las elecciones a la presidencia. Y es que el exjugador Israell alcanzó el sillón de mando por solo 3 votos (115 a 112) contra la candidatura de Miriam Pérez, más continuista con la junta anterior. En lo deportivo, la segunda etapa de Aitor Gómez tocó a su fin y ha llegado Emilio López, que ya dirigió al equipo hace más de una década. La plantilla cuenta con bastantes fichajes del Azuqueca, algo habitual, y con mucha gente joven de la zona de Madrid.

P	Aarón Alarcón Sánchez	AARÓN	15-10-1999	Alcalá de Henares (Mad.)	CD Cazalegas
P	José Carlos Asenjo Camacho	ASENJO	6-1-1999	Villarta S.Juan (C.Real)	AD Villaviciosa de Odón
D	Carlos Ballesteros Quintero	BALLESTEROS	9-7-1993	Guadalajara	7ª tempor. (3ª consec.)
D	Abdramane Fané	FANÉ	20-1-1995	Bamako (Mali)	CD Azuqueca (5ª temp.)
D	Alberto Moraga Fernández	MORAGA	21-7-1993	Barcelona	CD Azuqueca (4ª temp.)
D	Iván López Fariñas	FARIÑAS	10-10-2004	Móstoles (Madrid)	CF Pozuelo de Alarcón
D	Adrián López Matellano	ADRIÁN	4-5-2005	Madrid	CF Fuenlabrada Juvenil
D	Mansour Seck	MANSOUR	14-8-1990	Dakar (Senegal)	AD Torrejón CF
M	Miguel Gómez Berrocal	MIGUEL	9-10-2002	Guadalajara	3ª temporada
M	Daniel Fernández García	DANIYO	28-12-1991	Alcalá de Henares (Mad.)	4ª tempor. (2ª consec.)
M	Óscar Muñoz Cabo	ÓSCAR CABO	14-11-1996	Guadalajara	2ª temporada
M	Fernando Acuña Ruiz	ACUÑA	2-9-1993	Talavera de la Reina (To.)	2ª temporada
M	Carlos Fernández Avis	BRAUN	20-1-1996	Guadalajara	Villarrubia CF (4ª temp.)
M	Abel Molinero Pons	ABEL MOLINERO	28-4-1989	Madrid	CD Azuqueca
M	Ruben García Arnanz	RUBÉN GARCÍA	8-4-1997	Madrid	AD Torrejón CF
M	Roberto José Barriga Rodríguez	BARRI	15-1-1993	Getafe (Madrid)	AD Parla
M	Luis Mateo Caprile Redes	CAPRILE	20-5-2004	Montevideo (Uruguay)	CU Collado Villalba
M	Víctor Martín Sanz	VÍCTOR MARTÍN	10-5-2005	Guadalajara	Rayo Vallecano Juvenil
M	Raúl Muñoz Yélamos	RAÚL MUÑOZ	13-5-2005	Alcalá de Henares (Mad.)	RSD Alcalá Juvenil
A	Aitor Rubio Caballero	AITOR	6-8-1997	Marchamalo (Guadalaj.)	CD Villacañas (5ª temp.)
A	Sergio Arribas Blázquez	ARRIBAS	7-7-1995	Leganés (Madrid)	CD Las Rozas
A	Luis Molina García	LUIS MOLINA	3-1-2000	Madrid	CD Azuqueca

El once



Temporada anterior

Categoría: Tercera Federación.
Puesto: 13º.

Los datos

Pts	PJ	Casa			Fuera			GF	GC
		PG	PE	PP	PG	PE	PP		
39	34	6	6	5	4	3	10	27	38

El once



Entrenador: Ángel Sanz (jornadas 1 a 5) - Aitor Gómez (jornadas 6 a 34).
Máximo goleador: Álex González (6 goles).

La historia

Los datos

Temporadas en 2ª Federación: 1
Temporadas en 3ª: 17 (14 como 4º nivel, 3 como 5º)
Temporadas en Preferente o equivalente: 13

Últimas temporadas

2009/10	3ª	8º
2010/11	3ª	8º
2011/12	3ª	10º
2012/13	3ª	18º
2013/14	Pref.	1º
2014/15	3ª	7º
2015/16	3ª	9º
2016/17	3ª	11º
2017/18	3ª	12º
2018/19	3ª	19º
2019/20	Pref.	1º
2020/21	3ª	1º
2021/22	2ª Fed.	16º
2022/23	3ª	10º
2023/24	3ª	13º



Club Deportivo HURACÁN DE BALAZOTE

Dirección: San Agustín, 2
Localidad: Balazote (Albacete)

Teléfono: 689 111 070
Web: -
E-mail: agricolasimarro@gmail.com
X: @HuracanBoficial

Estadio: Municipal
Superficie: Césped artificial

Fundación: 2007
Equipación: Camiseta roja, pantalón azul.

Presidente: Mateo Simarro Parra

Entrenador: Augusto Teruel



Trayectoria:

2013-2014 Zona 5 Juv. (Liga Nac.)
2014-2017 At. Pedro Muñoz (1ª Aut. y Preferente)
2017-2018 Quintanar (Pref.)
2018-2019 Huracán Balazote (Pref.)
2019-2021 Albacete Bp. Juv. (D.H.)
2021-2022 Atco. Albacete (3ª)
2022-... Huracán Balazote (Pref. y 3ª)
Un ascenso a 3ª. Un ascenso a 1ª Autonómica Preferente.

En el Huracán seguirán apostando un año más por Augusto Teruel, que ha vivido en Balazote algunos de sus mejores años como técnico. Cuarta temporada en total en el banquillo rojillo.

La salvación del Huracán 23/24 fue agónica, hasta el punto de que esta llegó por un gol de Mondí en el minuto 95 en el último partido de liga. Aun con eso, en Balazote apuestan por la continuidad, con Augusto Teruel de nuevo a los mandos y con una plantilla en la que se mantiene el bloque. Así pues, los veteranos Juanma, Pablo, Perona, Bolo y compañía seguirán siendo los que formen la columna vertebral. Entre los refuerzos, bastantes regresos y jugadores ya conocidos en el grupo. Todo para buscar una permanencia más tranquila.

P	Juan Manuel Sanz Alfaro	JUANMA	6-12-1991	Balazote (Albacete)	3ª temporada
P	Tomás Romero Cejudo	TOMY	8-5-2003	Daimiel (Ciudad Real)	2ª temporada
D	Pablo García Moreno	PABLO	30-5-1985	Albacete	4ª temporada
D	José Miguel Perona Andrés	PERONA	13-12-1992	Tobarra (Albacete)	4ª temporada
D	José Ángel Iniesta Merino	CHAN	25-5-1995	Albacete	3ª temporada
D	Víctor José Leal Martínez	VÍCTOR LEAL	13-4-2003	Albacete	2ª temporada
D	Jorge Carrión Hernández	CARRI	27-12-2000	Granada	Jerez CF (2ª temp.)
M	Antonio Ayala Morote	BOLO	11-3-1992	Albacete	4ª temporada
M	Daniel López Buedo	CHIMPÚN	5-3-2002	La Roda (Albacete)	3ª temporada
M	Youssef Mamad Diabaté	KAARA	31-12-1998	Lokodjro (Costa de Marfil)	2ª temporada
M	José Miguel Alarcón Parreño	JOSEMI	4-4-1998	Villarrobledo (Albacete)	CF La Solana (2ª tem.)
M	Jorge Delicado Castillo	DELI	16-3-2001	Alpera (Albacete)	SP Villafranca (2ª t.)
M	Álvaro Gómez Martínez	ALVARITO	10-2-2001	Albacete	FC Ordino [And.] (2ª t.)
M	Julio Salvador Toboso	JULIO	23-1-1999	La Roda (Albacete)	AD San Clemente
M	Alfonso Santiso Rodríguez	SANTISO	28-1-2000	A Coruña	Rápido de Bouzas
M	Daniel Leal Martínez	DANI LEAL	4-4-2005	Albacete	UCAM Murcia Juvenil
A	Marcos Moreno Sánchez	MARCOS	10-11-1989	Albacete	3ª temp. (2ª consec.)
A	Álvaro Collado Simarro	ÁLVARO COLLADO	21-10-1996	La Roda (Albacete)	2ª temporada
A	José Luis Murcia Marín	PAPI	1-1-2002	Murcia	CD Cieza
A	Madalin Razvan Fizesan	MADALIN	31-3-1998	Zalau (Rumanía)	CF La Solana

C.D. HURACÁN DE BALAZOTE

El once



Temporada anterior

Categoría: Tercera Federación.
Puesto: 14º

Los datos

Pts	PJ	Casa			Fuera			GF	GC
		PG	PE	PP	PG	PE	PP		
39	34	4	9	4	4	6	7	35	47

El once



Entrenador: Augusto Teruel.
Máximo goleador: Marcos (9 goles).

La historia

Los datos

Temporadas en 3ª: 4 (1 como 4º nivel, 3 como 5º)
Temporadas en Preferente o equivalente: 6

Últimas temporadas

2009/10	2ª Aut.	1º
2010/11	1ª Aut.	5º
2011/12	1ª Aut.	4º
2012/13	1ª Aut.	10º
2013/14	1ª Aut.	4º
2014/15	1ª Aut.	2º
2015/16	Pref.	14º
2016/17	Pref.	5º
2017/18	Pref.	5º
2018/19	Pref.	3º
2019/20	Pref.	2º
2020/21	3ª	11º
2021/22	3ª	14º
2022/23	Pref.	2º
2023/24	3ª	14º



Club Deportivo PEDROÑERAS

Dirección: Camino San Clemente, s/n
Localidad: Las Pedroñeras (Cuenca)

Teléfono: 686 600 273

Web: -

E-mail: Pedronerasfutbol@gmail.com

X: @CDPedroneras

Estadio: Municipal

Superficie: Césped artificial

Fundación: 1964

Equipación: Camiseta rojiblanca, pantalón azul.

Presidente: Inocente García Iniesta

Entrenador: Miguel Toledo

Trayectoria:

2011-2013 Miguel Esteban Juv. (Prov.)

2014-2018 Miguel Esteban (1ª Aut. y Pref.)

2018-2021 Illescas (Pref. y 3ª)

2021-2022 Madrideojos (Pref.)

2022-... Pedroñeras (Pref.)

Segundo ascenso a Tercera para *Migueli*, esta vez al frente del Pedroñeras, tras el que ya logró con el Illescas. Ahora le toca al de Miguel Esteban asentarse en Tercera División.

Dos ascensos a Tercera.

Un ascenso a Preferente.

Un campeonato de Liga Provincial

Juvenil.

En una dura competencia con el Valdepeñas, el Pedroñeras se alzó con el primer puesto en un Grupo 1 de Preferente de muchos quilates. Con ese aval vuelven los de la ciudad del ajo a Tercera División, en lo que será su tercera etapa. El equipo que presentan los de Miguel Toledo está muy cambiado con respecto al del ascenso, habiendo salido jugadores tan importantes como Alcañiz, Fernan o el eterno Santi Cabeza. Y para suplir esas bajas han llegado jugadores en su mayoría muy jóvenes. Tocaré pelear para lograr la permanencia.

P	Ahmed Baba Ould Nafil	AHMED	31-8-2002	Ruan (Francia)	2ª temporada
P	Rinu Ionut Cirstea	RINU	7-11-2005	(Rumanía)	CD Pedroñeras Juvenil
P	José Gabriel Nicolás Abellán	JOSÉ GABRIEL	2-2-2000	Murcia	Alcantarilla FC
D	Francisco Javier Soro Iñesta	SORO	10-1-1998	Elche (Alicante)	5ª temporada
D	David Solana Ruiz	CHIN	30-1-1996	Las Pedroñeras (Cuenca)	6ª temporada (4ª consec.)
D	Alejandro García Barchín	ÁLEX	30-10-1999	Las Pedroñeras (Cuenca)	4ª temporada (3ª consec.)
D	Alejandro Porto Rodríguez	PORTO	9-9-2005	Talavera de la Reina (Tol.)	Rayo Ciud. Alcobendas Juv.
D	Albert Prince Yebga Bayiha	PRINCE	5-8-2001	(Camerún)	CD Quintanar del Rey
D	Christian López Delgado	CHRISTIAN	29-5-1997	Puerto de Santa Mª (Cádiz)	Recreativo Portuense
M	Jorge García Haro	JORGE	10-9-2000	Las Pedroñeras (Cuenca)	6ª temporada
M	Diego Peñaver González	CHUMI	4-11-2002	Mota del Cuervo (Cuenca)	4ª temporada
M	Ángel García Villanueva	ÁNGEL	21-6-2004	El Pedernoso (Cuenca)	4ª temporada
M	Ismael Checa Herrera	ISMA	4-11-2004	San Clemente (Cuenca)	AD San Clemente
M	Sami Hsiba Talaero	SAMI	30-5-2002	(Albania)	Silla CF
M	Naim Achtout Rahal	NAIM	31-1-2002	Madrid	CD San Fernando
M	Gallus Ulrich Eteme Tchamako	ETEME	27-8-2001	Douala (Camerún)	AC Torrellano
M	Alberto González Argüelles	ALBERTO	4-1-2001	Madrid	CD Cazalegas
M	Amara Sylla	AMARA	11-3-2005	(Guinea)	
M	Blessed Njuare Otu	BLESSED	9-6-2003	(Nigeria)	Hércules CF 'B'
A	Mauro Nicolás Fernández Chapini	MAURO	26-8-1996	(Argentina)	4ª temporada
A	Borja Arellano Monedero	BORJA	7-6-2000	Las Pedroñeras (Cuenca)	3ª temporada
A	Sergio Teruel Tejedor	SERGIO	3-1-2005	Valencia	Alboraya UD
A	Christ Wesley Djonkou Scoufos	CHRIST	17-8-2002	(Rep. Centroafricana)	

El once

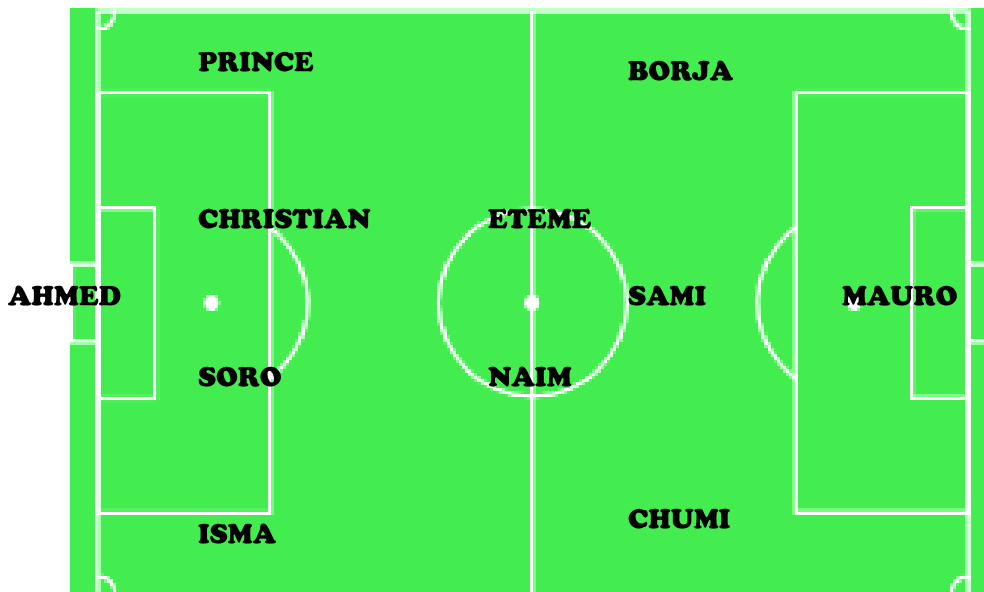

Temporada anterior

Categoría: Primera Autonómica Preferente G.1.
Puesto: 1º (Ascendido a Tercera).

Los datos

Pts	PJ	Casa			Fuera			GF	GC
		PG	PE	PP	PG	PE	PP		
71	34	14	2	1	7	6	4	51	19

El once



Entrenador: Miguel Toledo.
Máximos goleadores: Mauro y Borja Arellano (8 goles).

La historia

Los datos

Temporadas en 3ª: 8 (7 como 4º nivel, 1 como 5º)
Temporadas en Preferente o equivalente: 28

Últimas temporadas

2009/10	Pref.	18º
2010/11	1ª Aut.	3º
2011/12	Pref.	5º
2012/13	Pref.	2º
2013/14	3ª	7º
2014/15	3ª	11º
2015/16	3ª	13º
2016/17	3ª	16º
2017/18	3ª	18º
2018/19	Pref.	1º
2019/20	3ª	18º
2020/21	3ª	18º
2021/22	Pref.	4º
2022/23	Pref.	5º
2023/24	Pref.	1º



Club Deportivo NOBLEJAS

Dirección: Fray Ezequiel García del Pino, 13
Localidad: Noblejas (Toledo)

Teléfono: 665 111 504
Web: <https://www.cdnoblejas.com/>
E-mail: jesussal105@hotmail.com
X: @CDNoblejas

Estadio: Ángel Luengo
Superficie: Césped artificial

Fundación: 2001
Equipación: Camiseta azul, pantalón blanco.

Presidenta: Inmaculada Gómez Escolar

Entrenador: Neftalí Pinazo

Trayectoria:

2016-2018 Noblejas Juvenil (Liga Provincial y Liga Nacional)
2018-... Noblejas (1ª Aut., Pref. y 3ª)

Un ascenso directo a Tercera.
Una fase de ascenso a Tercera.
Un ascenso a Preferente.
Una fase de ascenso a Liga Nacional Juvenil, consiguiendo el ascenso.

En los últimos tiempos no se puede entender al Noblejas sin Neftalí Pinazo en el banquillo. Exjugador del club, tras conseguir éxitos con el juvenil, después lo ha hecho con el senior.

La única localidad debutante esta temporada en Tercera División será Noblejas. El equipo azul llevaba varios años en la zona noble de Preferente, habiendo participado en dos fases de ascenso. Y por fin la temporada 23/24 consiguieron el ascenso, además sin necesidad de promoción, haciéndolo como flamantes campeones de grupo. Para su estreno en la categoría, en el Ángel Luengo no se han vuelto locos, y presentan una plantilla continuista con refuerzos sobre todo de la provincia. Proyecto modesto con la meta de la permanencia.

P	Javier Torrecilla Guerrero	JAVI TORRE	2-1-1997	Tarancón (Cuenca)	6ª temporada
P	Javier Torres Gomez	TORRES	24-7-2000	Talavera de la Reina (To.)	CF Talavera de la R. 'B'
D	Raúl García-Alcalá Loma	RAÚL	25-7-1997	Noblejas (Toledo)	9ª temporada
D	Fernando Matallanas Marín	FER	1-8-1998	Madrid	7ª temporada
D	Christian Zielinski González	ZILI	14-12-1998	Madrid	3ª temporada
D	Juan Luis Chica Ortega	JUANLU	12-3-1994	Madrid	2ª temporada
D	Ismael González Baeza	ISMAEL	15-7-2004	Villarrubia de Santiago (To.)	CD Noblejas 'B'
D	Adrián Zamorano Sánchez	ADRI ZAMORANO	4-11-2005	Madrid	CD Noblejas Juvenil
D	Oswaldo Rodrigo Cáceres Vera	CÁCERES	4-3-1998	San Estanislao (Paraguay)	AD Cala Pozuelo
D	Alejandro Ollero Arias	OLLERO	13-7-1999	Madrid	Robledo CF
M	Sergio Bazaga Casas	BAZAGA	29-10-2001	Talavera de la Reina (To.)	5ª temporada
M	Abraham Santiago de Loma	ABRAHAM	8-1-2002	Villarrubia de Santiago (To.)	4ª temporada
M	Mario Álvarez López	MARIO ÁLVAREZ	2-3-2000	Tarancón (Cuenca)	2ª temporada
M	Miguel Chaves Aznar	CHAVES	3-7-1998	Villatobas (Toledo)	3ª tempor. (2ª cons.)
M	Daniel Arribas Velasco	DANI ARRIBAS	18-4-2002	Yuncillos (Toledo)	CD Azuqueca
M	Daniel Crespo Casado	DANI CRESPO	14-6-2002	Leganes (Madrid)	CD Cazalegas
M	Diego García Del Pino Martín	DIEGO GARCÍA	19-7-2004	Toledo	CD Toledo 'B'
A	Carlos Gómez Martínez	CANENE	7-10-1996	Noblejas (Toledo)	10ª temporada
A	Sergio Nieto del Val	NIETO	26-5-2002	Ocaña (Toledo)	4ª temporada
A	Carlos Doménech Mejías	DOMÉNECH	10-8-2001	Aranjuez (Madrid)	3ª temporada
A	Manuel Martín de Frías	MANU	29-8-1998	Madrid	3ª temporada
A	Adrián Olivar Torres	OLIVAR	12-3-2001	Madrid	2ª temporada
A	Hugo Encinas Oter	HUGO ENCINAS	31-10-2004	Madrid	CD Noblejas 'B'
A	Hugo Hernández Lizcano	HUGO HERNÁNDEZ	25-6-2004	Dosbarrios (Toledo)	CD Noblejas 'B'

El once



Temporada anterior

Categoría: Primera Autonómica Preferente G.2.
Puesto: 1º (Ascendido a Tercera).

Los datos

Pts	PJ	Casa			Fuera			GF	GC
		PG	PE	PP	PG	PE	PP		
67	34	10	6	1	8	7	2	63	27

El once



Entrenador: Neftalí Pinazo.
Máximo goleador: Cane (21 goles).

La historia

Los datos

Temporadas en 3ª: 1 (como 5º nivel)
Temporadas en Preferente o equivalente: 10

Últimas temporadas

2009/10	Pref.	12º
2010/11	Pref.	7º
2011/12	Pref.	4º
2012/13	1ª Aut.	9º
2013/14	1ª Aut.	8º
2014/15	1ª Aut.	4º
2015/16	1ª Aut.	7º
2016/17	1ª Aut.	6º
2017/18	1ª Aut.	4º
2018/19	1ª Aut.	3º
2019/20	Pref.	5º
2020/21	Pref.	5º
2021/22	Pref.	3º
2022/23	Pref.	2º
2023/24	Pref.	1º



Club Deportivo Escuela de Fútbol Base VALDEPEÑAS

Entrenador:
Juan Arsenal

Dirección: Bernardo Balbuena, 116, 2ºD
Localidad: Valdepeñas (Ciudad Real)

Teléfono: 666 816 875

Web: -

E-mail: cdvaldepenas10@gmail.com

X: @CD_Valdepenas

Estadio: La Molineta

Superficie: Césped artificial

Fundación: 2004

Equipación: Camiseta y pantalón blancos.

Presidente: Ángel Fernández Ferreyol

Trayectoria:

2002-2004 CF Valdepeñas (3ª, Pref.)
2005-2006 Ronda (1ª And.)
2009-2010 Hellín Deportivo (3ª)
2010-2011 Villarrobledo (3ª)
2011-2014 Martos (3ª)
2014-2015 Lucena (2ªB)
2015-2017 At. Mancha Real (3ª y 2ªB)
2017-2018 Puente Genil (3ª)
2017-2018 Formentera (2ªB)
2018-2020 Linares (3ª)
2020-2022 Real Jaén (3ª)
2022-2023 Atco. Porcuna (3ª)
2023-2024 Lorca Deportiva (3ª)
2024-... CD EFB Valdepeñas (3ª)

Tres fases de ascenso a 2ªB, consiguiendo dos ascensos.



Foto: CD Valdepeñas. Cedita por La Tribuna.

El sustituto de José Luis Fuentes, que salió por motivos personales a poco de arrancar la liga, es Arsenal, quien fue el último entrenador del CF Valdepeñas en Tercera División en 2003.

Vuelve a Tercera una plaza histórica como Valdepeñas, que tras vivir años de mucho lustre llevaba desde 2003 alejada de las categorías nacionales. El histórico ascenso de la pasada campaña quedó enseguida deslucido por los problemas institucionales, que causaron incertidumbre en el verano. Tras el relevo en la presidencia, con la salida de Raúl Maroto, llegaría el relevo en el banquillo, con Fuentes saliendo y dejando paso a Arsenal. Ahora toca buscar la estabilidad para que una muy reforzada plantilla consiga la permanencia.

P	Patryk Królczyk	PATRYK	10-5-1994	Rydultowy (Polonia)	Caudal Deportivo
P	Antonio Izquierdo Sánchez	ANTONIO	11-3-1996	Marbella (Málaga)	CD Rincón
P	Mike Jeffrey Cordero Vélez	MIKE	25-5-2000	Pereira (Colombia)	Olivenza CF
D	Matías Enmanuel Barrios Alvariza	MATI	21-11-2002	Villarrica (Paraguay)	3ª temporada
D	Jesús Manuel de la Hoz Molero	DE LA HOZ	28-11-1988	Valdepeñas (Ciudad Real)	6ª temporada (2ª cons.)
D	Alejandro Montañez Izquierdo	ÁLEX MONTAÑEZ	14-3-2001	Sevilla	3ª temporada (2ª cons.)
D	Rubén Patón Muñoz	PATÓN	27-10-2002	Poblete (Ciudad Real)	2ª temporada
D	Daniel Ruiz Torres	DANI RUIZ	19-12-2004	Sta. Cruz de Mudela (C.R.)	CF La Solana
D	Julián Rodríguez Díaz-Cacho	JULI CACHO	17-1-1996	La Solana (Ciudad Real)	CF La Solana
D	Samuel Padilla Martín-Albo	SAMU	15-10-2001	La Solana (Ciudad Real)	CF La Solana
D	Alberto Núñez Núñez	NÚÑEZ	14-1-2005	Aldeaquemada (Jaén)	CD EFB Valdepeñas Juv.
D	Ismael Gutiérrez Cerdá	GATO	14-2-2001	Córdoba	CD Diocesano
D	Santiago Sabaris	SANTI	26-5-2002	Rosario (Argentina)	Lorca Deportiva 'B'
M	David Féter García	FÉTER	26-5-2004	Valdepeñas (Ciudad Real)	2ª temporada
M	Juan Antonio Donado Moreno	JUANAN	9-8-1989	Valdepeñas (Ciudad Real)	Sin equipo (15ª temp.)
M	Álvaro González Lozano	KOKE	23-8-2001	Burgos	Burgos CF 'B'
M	José Ángel Farfán Martín	FARFÁN	6-10-1998	Écija (Sevilla)	Racing Rioja
M	Noah Dylan Leeds	NOAH	8-9-2000	Nueva York (EE.UU.)	Ayamonte CF
M	Nana Kwaku Obeng	NANA	5-1-1998	Accra (Ghana)	Unión Molinense
M	Yousouf Yalike	YALIKE	17-1-1999	Abiyán (Costa de Marfil)	AD San Clemente
A	Jean Marco Toualy Die	JEAN MARCO	26-2-1999	Blanfla (Costa de Marfil)	Atlético Pulpileño
A	Fernando Martínez Bizcocho	FER	3-12-2000	La Puebla del Río (Sevilla)	CD Diocesano
A	Iker Fernández Zorrilla	IKER FERNÁNDEZ	22-10-2003	Durango (Bizkaia)	CF Motril

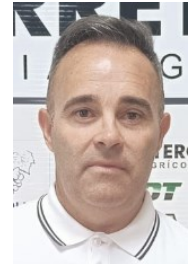
C.D. E.F.B. VALDEPEÑAS

El once



Temporada anterior

Categoría: Primera Autonómica Preferente G.1.
Puesto: 2º (jugó eliminatoria de ascenso a 3ª y ascendió).

Los datos

Pts	PJ	Casa			Fuera			GF	GC
		PG	PE	PP	PG	PE	PP		
68	34	13	3	1	7	5	5	62	34

El once



Entrenador: Rubén Chamero.
Máximo goleador: Romario (12 goles).

La historia

Los datos

Temporadas en 3ª: 1 (como 5º nivel)
Temporadas en Preferente o equivalente: 9

Últimas temporadas

2009/10	1ª Aut.	7º
2010/11	1ª Aut.	7º
2011/12	1ª Aut.	2º
2012/13	Pref.	16º
2013/14	1ª Aut.	9º
2014/15	1ª Aut.	2º
2015/16	Pref.	6º
2016/17	Pref.	6º
2017/18	Pref.	15º
2018/19	1ª Aut.	6º
2019/20	1ª Aut.	1º
2020/21	Pref.	9º
2021/22	Pref.	5º
2022/23	Pref.	6º
2023/24	Pref.	2º



MANZANARES

Club de Fútbol

Entrenadores:
R. Abaldea/J. Alcolea

Dirección: Saldaña, 7A
Localidad: Manzanares (Ciudad Real)
Teléfono: 646 622 615
Web: -
E-mail: clubdefutbolmanzanares@gmail.com
X: @Manzanares_CF_
Estadio: José Camacho
Superficie: Césped artificial
Fundación: 1952 (dudosa)
Equipación: Camiseta azul con una franja blanca, pantalón azul.
Presidente: Pedro Antonio Callejas Herrera



Fotos: Manzanares10TV. Ceditas por La Tribuna.

El Manzanares estará dirigido esta temporada por Julián Alcolea y Reyes Abaldea, que oficialmente es quien figura como primer técnico, siendo Alcolea el que figurará como segundo.

Vuelve el Manzanares a Tercera División, con el ánimo de que su paso no sea tan efímero como el último. Lo hace tras un ascenso en el que Julián Alcolea hizo historia, siendo el único entrenador que ha ascendido tres veces al mismo equipo a la 3ª castellanomanchega. La plantilla del regreso está bastante cambiada, y parte con el hándicap de que varios jugadores (Axel, Jhonier y Yúber) no se sabe cuándo podrán jugar, por asuntos de papeleo. Con muchos fichajes llegados de Preferente, el equipo está llamado a luchar por la permanencia.

P	Carlos Esquinas Sesmero	CARLOS ESQUINAS	6-5-1994	Villacañas (Toledo)	3ª temporada
P	Franciso Ucendo Camacho	FRAN UCENDO	7-8-1998	Manzanares (Ciudad Real)	3ª tempor. (2ª cons.)
D	Alberto García Navalón	ALBERTO GARCÍA	16-3-1994	Manzanares (Ciudad Real)	5ª tempor. (3ª cons.)
D	Axel Gabriel Gómez	AXEL	16-3-1997	Benavídez (Argentina)	3ª temporada
D	Carlos García Navalón	CARLOS GARCÍA	23-5-2001	Manzanares (Ciudad Real)	3ª temporada
D	Antonio León Díaz	ANTONIO LEÓN	23-2-1983	Valdepeñas (Ciudad Real)	3ª tempor. (2ª cons.)
D	Jhonier González Osorio	JHONIER	13-10-1999	Pueblo Rico (Colombia)	2ª temporada
D	Raúl Calero Lozano	RAÚL CALERO	16-2-1999	Villarrobledo (Albacete)	2ª temporada
D	Aner Feijóo Magno	ANER	2-12-2003	Collado Villalba (Madrid)	CD Madridejos
D	José Manuel García Jurado	CHEMA	7-3-1995	Sevilla	CD Torrijos
D	Álvaro Juárez Rodríguez	JUÁREZ	14-6-2003	Añover de Tajo (Toledo)	CD Torrijos
M	Yúber Mosquera Quinto	YÚBER	24-8-1996	Istmina (Colombia)	3ª temporada
M	Julián Alcolea González	JULIÁN	18-7-1997	Manzanares (Ciudad Real)	2ª temporada
M	Javier Santos-Olmo Chaparro	JAVI SANTOS	19-8-2004	Membrilla (Ciudad Real)	2ª temporada
M	Juan José Luque Lunar	LUQUE	1-8-1990	Pozoblanco (Córdoba)	CD Miguelurreño (3ª)
M	Ismael Sagra Dorado	SAGRA	10-10-2004	Valdepeñas (Ciudad Real)	CD Miguelurreño
M	Juan Mora Rodrigo	JUAN MORA	28-9-2001	Miguelurra (Ciudad Real)	CD Miguelurreño
M	Javier García Fernández	JAVI GARCÍA	21-11-1995	Cubillos del Sil (León)	Atlètic Escaldes
M	Rubén Ramírez de Arellano Jiménez	RUBÉN	2-12-2005	Daimiel (Ciudad Real)	Daimiel Racing
M	Jonathan Egea Lomas	JONY LOMAS	21-2-1988	Sitges (Barcelona)	CD Torrijos
A	Alhagie Jallow Sedibeh	ALHAGIE	23-3-2004	Olot (Girona)	EF Bosc de Tosca
A	Pablo Carballo Gutiérrez	PABLO CARBALLO	9-1-2003	Madrid	CD Madridejos
A	Clifford Godway Hanson	CLIFFORD	25-6-2000	(Ghana)	UD Fuente de Cantos
A	Jean Marcelino Gomis Pereira	JEAN	30-3-1998	(Senegal)	Colegios Diocesanos

El once



Temporada anterior

Categoría: Primera Autonómica Preferente G.1.
Puesto: 3º (jugó eliminatoria de ascenso a 3ª y ascendió).

Los datos

Pts	PJ	Casa			Fuera			GF	GC
		PG	PE	PP	PG	PE	PP		
67	34	12	4	1	7	6	4	48	28

El once



Entrenador: Julián Alcolea.
Máximo goleador: Yúber (10 goles).

La historia

Los datos

Temporadas en 3ª: 24 (23 como 4º nivel, 1 como 5º)
Temporadas en Preferente o equivalente: 31

Últimas temporadas

2009/10	Pref.	1º
2010/11	3ª	13º
2011/12	3ª	12º
2012/13	3ª	13º
2013/14	3ª	11º
2014/15	3ª	4º
2015/16	3ª	16º
2016/17	Pref.	8º
2017/18	Pref.	4º
2018/19	Pref.	5º
2019/20	Pref.	1º
2020/21	3ª	22º
2021/22	Pref.	3º
2022/23	Pref.	12º
2023/24	Pref.	3º

Diez nombres propios de Tercera División



Mena (Manchego)

En un Manchego donde los jugadores del año pasado deben llevar la voz cantante, el guardameta Mena está llamado a tener un rol importante tanto dentro como fuera del campo.



Ranera (Cazalegas)

El eterno capitán del Illescas, que defendió la elástica sagreña durante ocho temporadas, ha cambiado de aires y ahora debe ejercer de líder de la defensa del Cazalegas-Ébora Formación.

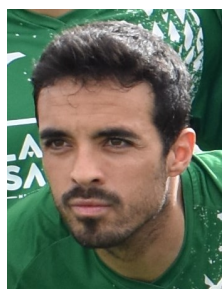

Rodri (Toledo)

Un año más, el vallisoletano Rodri debe ser quien lleve el mando del Toledo en el centro del campo, en lo que será su quinta temporada. En la región jugó también en el Manchego.



Adri López (Socuéllamos)

La pasada fue la temporada de la consagración del puertollanero Adri, con actuaciones destacadas en el San Clemente y la selección regional. Ahora busca seguir su progresión en el Socu.



Fer Navarro (Quintanar del Rey)

Tercera temporada ya de Fer Navarro en Quintanar del Rey tras ser indiscutible las dos anteriores jugando sobre todo como lateral derecho, aunque puede hacerlo también como central.



Christian Beltrán (Tarancón)

El Tarancón de los últimos años no puede entenderse sin Christian Beltrán. El argentino, capitán del equipo y ya en su quinta temporada, seguirá siendo clave en las labores ofensivas.



Marcos (Atlético Albacete)

El jugador en el que más esperanzas tiene el Albacete Balompié dentro de su segundo equipo es posiblemente el ariete Marcos, que ya el año pasado compartió el *pichichi* del grupo.

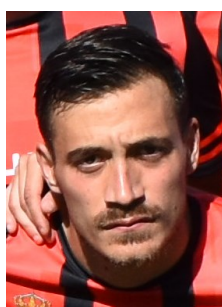

Borja Cabanillas (Azuqueca)

Otro de los jugadores que el año pasado redondeó su temporada con una buena actuación con la selección regional es Borja Cabanillas, que seguirá demostrando su calidad en Azuqueca.



Braun (Marchamalo)

Tras su paso por Melilla, Mancha Real y Villarrubia, vuelve Braun a Marchamalo, donde tan bien rindió en los años en los que los gallardos lograron dos ascensos consecutivos y jugar la Copa.

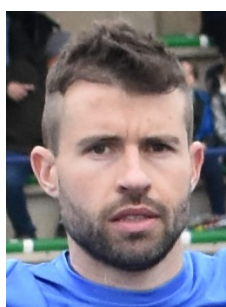

De la Hoz (Valdepeñas)

El regreso de De la Hoz a su Valdepeñas natal fue una gran noticia para los vinateros. Tras haber jugado de casi todo, ahora suele ser defensa. Fue clave para el ascenso del año pasado.

PALMARÉS 3ª DIVISIÓN

TEMP.	CAMPEÓN	ASCENSOS	MÁXIMO GOLEADOR
1987/88	Atlético Tomelloso	Atlético Tomelloso	Paco (Sp. Quintanar)
1988/89	C.D. Toledo	C.D. Toledo	Bermúdez (Toledo)
1989/90	C.F. Valdepeñas	C.F. Valdepeñas	Pancorbo (G. Alcázar)
1990/91	Talavera C.F.	-	Luengo (Talavera)
1991/92	C.D. Toledo	C.D. Toledo	Juan (Los Yébenes)
1992/93	Talavera C.F.	Talavera C.F.	Pancorbo (Conquense)
1993/94	C.D. Manchego	C.D. Manchego	Iñiqui (Los Yébenes)
1994/95	Hellín Deportivo	-	Juancho (Puertollano I.)
1995/96	Tomelloso C.F.	C.D. Manchego	Juancho (Puertollano I.)
1996/97	Tomelloso C.F.	-	Michel (Conquense)
1997/98	Hellín Deportivo	U.B. Conquense	Sito (Belmonte)
1998/99	Tomelloso C.F.	-	Treviño (Tomelloso)
1999/00	U.D. Puertollano	-	Jaime (G. Alcázar)
2000/01	C.D. Quintanar del Rey	-	Pablo Lozano (Guadalajara)
2001/02	Tomelloso C.F.	-	Viti (Villarrobledo)
2002/03	Hellín Deportivo	Tomelloso C.F.	Keny (Hellín)
2003/04	C.D. Quintanar del Rey	-	Peraile (Cuenca)
2004/05	U.D. Almansa	U.D. Almansa	Marín (Guadalajara)
2005/06	U.D. Puertollano	U.D. Puertollano	Marín (Guadalajara)
2006/07	U.B. Conquense	U.B. Conquense, C.D. Guadalajara	Daoiz (Marchamalo)
2007/08	C.D. Toledo	-	Javi Robledo (Azuqueca)
2008/09	C.D. Toledo	C.D. Toledo	Pituli (Tom)/Iker Torre (Alm)
2009/10	La Roda C.F.	-	Javi Robledo (Azuqueca)
2010/11	C.D. Toledo	C.D. Toledo, La Roda C.F.	Javi Robledo (Toledo)
2011/12	C.P. Villarrobledo	-	Sergio Esteban (Manzan.)
2012/13	C.D. Toledo	C.D. Toledo, U.B. Conquense	Grande (Albacete 'B')
2013/14	C.D. Puertollano	C.D. Puertollano, U.D. Socuéllamos	Juanma Ortiz (Villarobl.)
2014/15	C.F. Talavera de la Reina	C.F. Talavera de la Reina	Murci (Talavera)
2015/16	U.B. Conquense	-	Esaú (Azuqueca)
2016/17	C.F. Talavera de la Reina	C.F. Talavera de la Reina	Jesús Jiménez (Talavera)
2017/18	U.B. Conquense	U.B. Conquense	Marcos (At. Ibañés)
2018/19	U.D. Socuéllamos	Villarrubia C.F., C.P. Villarrobledo	Megías (Soc.)/Doménech (Gu.)
2019/20	U.D. Socuéllamos	U.D. Socuéllamos	Dani García (At. Albacete)
2020/21	C.D. Marchamalo	C.D. Marchamalo, Calvo Sotelo P. C.F., C.D. Toledo	Iván Limón (Calvo Sotelo)
2021/22	C.D. Guadalajara	C.D. Guadalajara	Vavá Guerreiro (Tarancón)
2022/23	C.D. Manchego C. Real	C.D. Manchego Ciudad Real, C.D. Illescas	Mingo (Illescas)
2023/24	U.B. Conquense	U.B. Conquense	Jairo (Conq.)/Marcos (At. Alba.)

Las temporadas 1987/88 a 1989/90, el campeón ascendía directamente a Segunda 'B'. Desde la temporada 1990/91 hasta la 2019/20, los cuatro primeros del grupo jugaban la fase de ascenso a Segunda 'B'. La 2020/21 ascienden tres equipos a Segunda Federación, dos directamente y uno en un *play-off*. Desde la 2021/22 asciende un equipo directamente a Segunda Federación y los cuatro siguientes juegan *play-off*.

En la temporada 2013/14, el Puertollano consiguió el ascenso, pero tuvo que renunciar al mismo al no poder presentar el aval exigido por la RFEF.

ÁRBITROS DE CASTILLA-LA MANCHA

ÁRBITROS DE PRIMERA DIVISIÓN



Alberola Rojas, Javier
(To, 8ª temporada)
22-6-1991



Díaz de Mera Escuderos, Isidro
(Cr, 5ª temporada)
24-8-1989



Arcediano Monescillo, Dámaso
(Cr, 14ª temporada)
20-9-1984

ÁRBITROS DE PRIMERA FEDERACIÓN

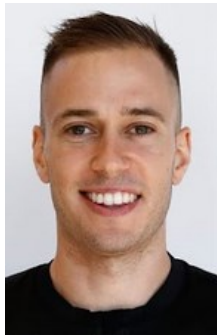

Cambroneró González, David
(Cu, 4ª temporada)
27-2-1995

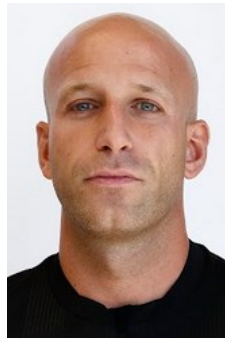

Gonzalo Sánchez, Roberto
(Gu, 2ª temporada)
10-4-1992



Ruipérez Marín, Rubén
(Ab, 4ª temporada)
4-1-1991

ÁRBITROS DE SEGUNDA FEDERACIÓN

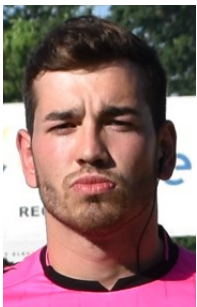

Castell Orozco, Carlos
(Ab, 1ª temp.)
5-3-1999



García Rubio, Javier
(Ab, 4ª temp.)
13-6-1997



Moreno Osuna, Fernando
(Cr, 4ª temp.)
31-7-1994



Palencia Cerdeño, Carlos
(To, 2ª temp.)
8-4-1998



Pérez Sánchez, Pablo
(Ab, 1ª temp.)
23-7-1993

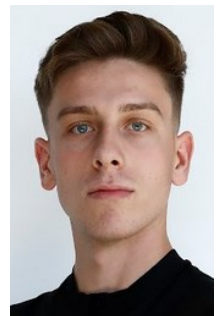

Pricopi Gogu, Sebastián Robero
(Gu, 2ª temp.)
8-4-2003

ÁRBITROS DE TERCERA DIVISIÓN

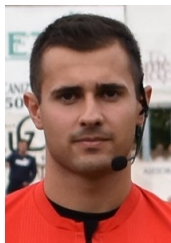

Alonso Salcedo
(To, 3ª temp.)
31-5-2001



Carrasco Hervás
(Cu, 7ª temp.)
25-10-1996

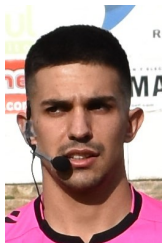

Chavarrías Pérez
(To, 4ª temp.)
8-7-1997



Ciruelos Esteban
(Gu, 2ª consec.)
1-5-1993

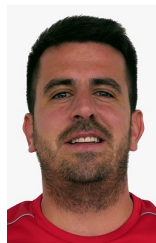

Díaz M. Escu., P.
(Cr, 12ª temp.)
29-6-1991



Díaz-Portales Ruiz
(Ab, 3ª temp.)
26-5-1996



Gallego Rodríguez
(Cr, 1ª temp.)
2001



Gallego S. Nieta
(Cr, 9ª temp.)
10-10-1996

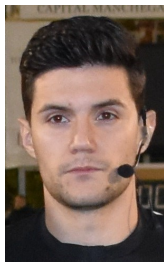

García Carpintero
(Gu, 5ª temp.)
22-11-1997



Gómez-Miguel Glez.
(To, 14ª temp.)
11-7-1987



G. Campo López-M
(Cr, 3ª consec.)
28-5-1991

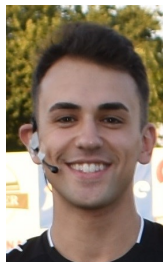

Huertas Monreal
(Cr, 6ª temp.)
27-12-1995



Marchante Campillo
(Cu, 6ª temp.)
8-11-1996



Marcos-Alb. Lizcano
(Cr, 1ª temp.)
31-10-1995

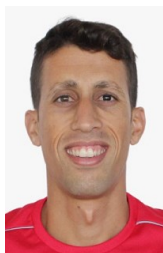

Massat Bouzahar
(Cr, 7ª consecut.)
30-1-1994



Miguel López
(To, 7ª temp.)
7-10-1996



Osorio Mira
(Gu, 1ª temp.)
2001



Pardos Matamoros
(Gu, 12ª temp.)
10-6-1992



Pérez Sánchez
(Ab, 2ª temp.)
11-5-1999



Román García
(Ab, 3ª temp.)
12-9-2002



Sancho Amat
(Cu, 8ª temp.)
12-9-1996



Suárez Iglesias
(To, 5ª temp.)
17-1-1995



Tarjuelo Quijorna
(To, 6ª temp.)
15-10-1995



Tercero Campos
(Ab, 9ª temp.)
14-3-1994



Vallejo Cañas
(To, 2ª temp.)
1999

Delegaciones provinciales

Ab: Albacete
Cr: Ciudad Real
Cu: Cuenca
Gu: Guadalajara
To: Toledo

Fotos Alberola Roja, Isidro Díaz de Mera Escuderos, Arcediano Monescillo, Cambronero González, Gonzalo Sánchez, Ruipérez Marín, García Rubio, Pablo Pérez Sánchez, Pricopi, Pedro Díaz de Mera Escuderos, Gallego Rodríguez, Marcos-A. Lizcano, Massat Bouzahar, Osorio Mira, Tercero Campos, Vallejo Cañas: Comité técnico de árbitros FFCM. Resto de fotos: Jesús Gallardo Ortiz.

PALMARÉS

TROFEO JUNTA DE COMUNIDADES

AÑO	CAMPEÓN MASCULINO	SUBCAMPEÓN MASCULINO	CAMPEÓN FEMENINO	SUBCAMPEÓN FEMENINO
1997	Albacete Balompié	C.D. Toledo		
1998	Albacete Balompié	C.D. Toledo		
1999	Selección de Castilla-La Mancha	Tomelloso C.F.	C.D. Miguelurreño	C.E.M.F. Guadalajara
2000	Albacete Balompié	C.D. Toledo	U.D. Santa Cruz	C.D. Miguelurreño
2001	U.B. Conquense	C.D. Toledo	C.D. Miguelurreño	C.E.M.F. Guadalajara
2002	Albacete Balompié	Talavera C.F.	C.F.F. Albacete	C.E.M.F. Guadalajara
2003	Albacete Balompié	Tomelloso C.F.	C.E.M.F. Guadalajara	C.F.F. Albacete
2004	U.B. Conquense	Albacete Balompié	C.E.M.F. Guadalajara	C.F.F. Albacete
2005	U.B. Conquense	Tomelloso C.F.	Fundación Albacete	F.F. La Solana
2006	U.D. Puertollano	U.B. Conquense	C.E.M.F. Guadalajara 'B'	F.F. La Solana
2007	U.B. Conquense	C.D. Guadalajara	C.F.F. Albacete	Fundación Albacete
2008	Albacete Balompié	U.D. Puertollano	C.D. Miguelurreño	U.D. Talavera
2009	C.D. Guadalajara	U.D. Puertollano	Fundación Albacete	C.F.F. Albacete
2010	U.B. Conquense	C.D. Puertollano	Fundación Albacete	F.F. La Solana
2016	Albacete Balompié	C.D. Madridejos	Fundación Albacete	F.F. La Solana
2017	C.P. Villarrobledo	U.B. Conquense	Dinamo Guadalajara	F.F. La Solana
2018	U.D. Socuéllamos	Villarrubia C.F.	F.F. La Solana	Dinamo Guadalajara
2019	U.B. Conquense	C.D. Toledo	F.F. La Solana	C.F.F. Albacete
2020	Calvo Sotelo Puertollano C.F.	U.B. Conquense	C.D. Alba Fundación	Dinamo Guadalajara
2021	C.F. Talavera de la Reina	Calvo Sotelo Puertollano C.F.	C.D. Alba Fundación	F.F. La Solana
2022	C.D. Quintanar del Rey	Villarrubia C.F.	C.D. Alba Fundación	F.F. La Solana
2023	Albacete Balompié	C.F. Talavera de la Reina	C.D. Alba Fundación	Dinamo Guadalajara
2024	Albacete Balompié	Calvo Sotelo Puertollano C.F.	<i>Pendiente</i>	



Alineación de la U.B. Conquense que ganó la final de la IX edición del Trofeo Junta de Comunidades (Tomelloso, 12 de octubre de 2005).

1ª AUTONÓMICA PREFERENTE G.1

La temporada 2023/24 del grupo 1 de Preferente fue más que interesante, con muchos equipos dando un buen nivel y que pelearon hasta el final por los puestos de vanguardia. Esta temporada las expectativas son parecidas en un grupo del que han salido tres equipos hacia Tercera, pero al que han llegado otros tantos desde dicha categoría.

La nómina de aspirantes al ascenso empieza precisamente por algunos de los equipos recién descendidos. Así, el San Clemente aparece como uno de los equipos a batir, gracias a la continuidad de puntales del anterior ascenso junto a fichajes como los de Dani Lozano y Obinna. Otro descendido, como es el Atlético Tomelloso, también mantiene jugadores importantes, y tiene como fichajes a destacar a los exManzanares Berlanga y Espinosa. Más complicado es aventurarse por las aspiraciones del tercer recién descendido, La Solana, que presenta un equipo renovado con jugadores llegados de categorías regionales de otras comunidades.

El Almansa, otro histórico, tiene en la continuidad de su bloque su principal fuerza, siendo Deli su fichaje estrella. Y otro que probó las mieles de 2ªB y quiere volver a categoría nacional es La Roda CF, que este año volverá a tener derbi con sus vecinos de la ahora denominada La Roda UD. Muntaabski y Candela son refuerzos importantes del equipo rojillo.

Y no hay que olvidar a dos equipos vecinos que ya dieron un gran nivel el año pasado, como son Motilla y Campillo. Los de El Carrascal han incorporado a dos veteranos ilustrísimos, como Víctor Martí y José Vega, mientras que los del Virgen de La Loma intentarán no acusar la salida de jugadores hacia San Clemente.



CLUB DE FÚTBOL LA SOLANA

Localidad: La Solana (Ciudad Real)
Estadio: La Moheda (Césped natural)
Fundación: 1971
Equipación: Camiseta amarilla, pantalón azul.
Temporadas en 3ª: 19 (17 como 4º nivel, 2 como 5º)
Temporadas en Preferente o equivalente: 19
Temporada anterior: 15º en 3ª División
Presidente: Julián Martín-Zarco
Entrenador: Julián Falcón (Nuevo)



CLUB DEPORTIVO ATLÉTICO TOMELLOSO

Localidad: Tomelloso (Ciudad Real)
Estadio: Paco Gálvez (Césped artificial)
Fundación: 2012
Equipación: Camiseta amarilla, pantalón verde.
Temporadas en 3ª: 5 (3 como 4º nivel, 2 como 5º nivel)
Temporadas en Preferente o equivalente: 6
Temporada anterior: 17º en 3ª División
Presidente: Jorge Romero de Ávila
Entrenador: José Luis Morales (Temporada anterior)



AGRUPACIÓN DEPORTIVA SAN CLEMENTE

Localidad: San Clemente (Cuenca)
Estadio: Municipal (Césped artificial)
Fundación: 1975
Equipación: Camiseta roja, pantalón azul.
Temporadas en 3ª: 2 (todas como 5º nivel)
Temporadas en Preferente o equivalente: 12
Temporada anterior: 18º en 3ª División
Presidente: Agustín Rubio
Entrenador: Jesús Tobarra (Nuevo)



UNIÓN DEPORTIVA ALMANSA

Localidad: Almansa (Albacete)
Estadio: Paco Simón (Césped natural)
Fundación: 1993
Equipación: Camiseta y pantalón azules.
Temporadas en 2ªB/3ª: 1/23 (22 como 4º nivel, 1 como 5º)
Temporadas en Preferente o equivalente: 6
Temporada anterior: 4º
Presidente: Javier Hernández
Entrenador: Antonio Carlos Mora (Temporada anterior)



MOTILLA CLUB DE FÚTBOL

Localidad: Motilla del Palancar (Cuenca)
Estadio: El Carrascal (Césped artificial)
Fundación: 1996
Equipación: Camiseta roja, pantalón azul.
Temporadas en 3ª: 0
Temporadas en Preferente o equivalente: 11
Temporada anterior: 5º
Presidente: Sergio José Martínez
Entrenador: Fredy Hernán Velín (Temporada anterior)



AGRUPACIÓN DEPORTIVA CAMPILLO

Localidad: Campillo de Altobuey (Cuenca)
Estadio: Virgen de La Loma (Césped artificial)
Fundación: 2012
Equipación: Camiseta y pantalón blancos.
Temporadas en 3ª: 0
Temporadas en Preferente o equivalente: 7
Temporada anterior: 6º
Presidente: David Saiz
Entrenador: Nacho Gómez (Nuevo)



ATLÉTICO TERESIANO

Localidad: Malagón (Ciudad Real)
Estadio: Félix Barrero (Césped artificial)
Fundación: 1966
Equipación: Camiseta blanca con franja marrón, pantalón blanco.
Temporadas en 3ª: 4 (todas como 4º nivel)
Temporadas en Preferente o equivalente: 21
Temporada anterior: 7º
Presidente: Afrodisio Santos
Entrenador: Álvaro Huertas (Temporada anterior)



SPORTING DE ALCÁZAR CLUB DE FÚTBOL

Localidad: Alcázar de San Juan (Ciudad Real)
Estadio: Manuel Delgado Meco (Césped artificial)
Fundación: 2015
Equipación: Camiseta roja, pantalón azul.
Temporadas en 3ª: 0
Temporadas en Preferente o equivalente: 7
Temporada anterior: 8º
Presidente: Jesús Villajos
Entrenador: Pablo Fuentes (Temporada anterior)



CLUB DE FÚTBOL ALMODÓVAR

Localidad: Almodóvar del Campo (Ciudad Real)
Estadio: Miguel Hernández (Césped artificial)
Fundación: 1989 (dudosa)
Equipación: Camiseta azul, pantalón blanco.
Temporadas en 3ª: 0
Temporadas en Preferente o equivalente: 10
Temporada anterior: 10º
Presidente: Carlos Gavidia
Entrenador: Andrés Viñas (Temporada anterior)



CLUB DEPORTIVO SAN JOSÉ OBRERO

Localidad: Cuenca
Estadio: Obispo Laplana (Césped artificial)
Fundación: 1995
Equipación: Camiseta roja, pantalón negro.
Temporadas en 3ª: 1 (como 4º nivel)
Temporadas en Preferente o equivalente: 20
Temporada anterior: 11º (Grupo 2)
Presidente: Luis Miguel López
Entrenador: Adrián Algarra (Nuevo)



UNIÓN DEPORTIVA CARRIÓN

Localidad: Carrión de Calatrava (Ciudad Real)
Estadio: Nuestra Señora de la Encarnación (Césped artificial)
Fundación: 1996
Equipación: Camiseta verde, pantalón blanco.
Temporadas en 3ª: 1 (como 4º nivel)
Temporadas en Preferente o equivalente: 12
Temporada anterior: 11º
Presidente: José Rodríguez
Entrenador: Jesús Sánchez de Pablo (Nuevo)



LA RODA UNIÓN DEPORTIVA

Localidad: La Roda (Albacete)
Estadio: Paco Moreno "El Vencejero" (Césped natural)
Fundación: 2001 (dudosa). El equipo senior compite desde 2014.
Equipación: Camiseta roja, pantalón negro.
Temporadas en 3ª: 0
Temporadas en Preferente o equivalente: 4
Temporada anterior: 12º
Presidente: Pedro Martínez
Entrenador: Martin Marcelen Bibi (Temporada anterior)



LA RODA CLUB DE FÚTBOL

Localidad: La Roda (Albacete)
Estadio: Paco Moreno "El Vencejero" (Césped natural)
Fundación: 1999
Equipación: Camiseta roja, pantalón azul.
Temporadas en 2ªB/3ª: 6/15 (14 como 4º nivel, 1 como 5º)
Temporadas en Preferente o equivalente: 4
Temporada anterior: 13º
Presidente: Miguel Benavente
Entrenador: Manuel Iván Nieto (Nuevo)



CLUB DEPORTIVO MIGUETTURREÑO

Localidad: Migelturra (Ciudad Real)
Estadio: Municipal (Césped artificial)
Fundación: 1974
Equipación: Camiseta blanca, pantalón azul.
Temporadas en 3ª: 4 (3 como 4º nivel, 1 como 5º)
Temporadas en Preferente o equivalente: 37
Temporada anterior: 14º
Presidente: José Castellanos
Entrenador: David Martín (Nuevo)



CLUB DEPORTIVO HERENCIA

Localidad: Herencia (Ciudad Real)
Estadio: José María Fernández de la Puebla (Césped artificial)
Fundación: 1975
Equipación: Camiseta verde, pantalón blanco.
Temporadas en 3ª: 2 (como 4º nivel)
Temporadas en Preferente o equivalente: 15
Temporada anterior: 1º en 1ª Autonómica Grupo 2
Presidente: Marco Antonio Martín-Fontecha
Entrenador: Jesús David Romero (Temporada anterior)



CLUB POLIDEPORTIVO CULTURAL VALDEGANGA

Localidad: Valdeganga (Albacete)
Estadio: Municipal (Césped artificial)
Fundación: 2008
Equipación: Camiseta y pantalón verdes.
Temporadas en 3ª: 0
Temporadas en Preferente o equivalente: 4
Temporada anterior: 1º en 1ª Autonómica Grupo I
Presidenta: Josefa Landete
Entrenador: Francisco García (Temporada anterior)



CLUB DEPORTIVO MANCHEGO PROVENCIO

Localidad: El Provencio (Cuenca)
Estadio: Municipal (Césped artificial)
Fundación: 1977
Equipación: Camiseta a franjas amarillas y negras, pantalón negro.
Temporadas en 3ª: 0
Temporadas en Preferente o equivalente: 9
Temporada anterior: 2º en Primera Autonómica Grupo 1
Presidente: José Juan Matilla
Entrenador: Francisco José Gimena (Temporada anterior)



UNIÓN BALOMPÉDICA CONQUENSE 'B'

Localidad: Cuenca
Estadio: Los Tiradores (Césped artificial)
Comienza a competir: 1997 (2021 en esta etapa)
Equipación: Camiseta blanca, pantalón negro.
Temporadas en 3ª: 2 (como 4º nivel)
Temporadas en Preferente o equivalente: 6
Temporada anterior: 3º en Primera Autonómica Grupo 1
Presidente: Alberto Asensi
Entrenador: Daniel Gérika (Temporada anterior)

1ª AUTONÓMICA PREFERENTE G.2

El grupo segundo de Preferente arranca una temporada más con un cierto sambenito de arrastrar menos nivel que el grupo primero. Y es que desde la temporada 2014/15 no ocurre que un equipo de este grupo elimine a uno del grupo primero en el campo en los cruces por el ascenso a Tercera. Aun así, la temporada presenta proyectos interesantes que pelearán por los puestos cabeceros, a sabiendas de que entre los dos grupos se reparten cinco *premios gordos*: cuatro ascensos y un puesto para la previa de la Copa del Rey.

El único recién descendido del grupo, el Torrijos, debe ser uno de los candidatos a estar arriba. El equipo de Fran Sánchez está muy cambiado, y ha incorporado hasta a 3 jugadores de gran nivel desde Cazalegas, como son Barri, Diego Prado y Bersieres. También los dos equipos que se quedaron a las puertas del ascenso volverán a intentar el asalto a la categoría nacional. El Madridejos se presenta también muy renovado, con su habitual mezcla de nacionalidades. En cuanto al Sonseca, se trata del caso opuesto, con una plantilla clavada a la del año pasado con unas pocas incorporaciones de gente joven. Los rojillos buscarán en la fuerza del grupo su arma para aspirar a todo.

En su eterno trasvase entre grupos, vuelve a estar el Quintanar con sus compañeros de provincia. Ojo al proyecto de los franjirrojos, que con la llegada de Duván, Kundai y Romario desde Valdepeñas son firmes candidatos al ascenso. Otros que deben estar arriba, y que vienen apostando fuerte estos años, son los del Villa, con fichajes destacados como los de David Dorado y los hermanos guineanos Cielo y Amor. Finalmente, otros conjuntos que podrían destacar son el Talavera 'B', que presenta un importante relevo generacional, y sus vecinos del Torpedo 66, que han acogido precisamente a bastantes excanteranos blanquiazules.



CLUB DE FÚTBOL TORRIJOS

Localidad: Torrijos (Toledo)
Estadio: San Francisco (Césped artificial)
Fundación: 1954
Equipación: Camiseta rojiblanca, pantalón azul.
Temporadas en 3ª: 26 (3 como 3º nivel, 20 como 4º, 3 como 5º)
Temporadas en Preferente o equivalente: 26
Temporada anterior: 16º en Tercera División
Presidente: Juan Amador
Entrenador: Fran Sánchez (Temporada anterior)



CLUB DEPORTIVO MADRIDEJOS

Localidad: Madridejos (Toledo)
Estadio: Nuevo Campo (Césped artificial)
Fundación: 1968
Equipación: Camiseta y pantalón azules.
Temporadas en 3ª: 14 (todas como 4º nivel)
Temporadas en Preferente o equivalente: 24
Temporada anterior: 2º
Presidente: Faustino Sánchez
Entrenador: Kevin González (Nuevo)



CLUB DEPORTIVO SONSECA

Localidad: Sonseca (Toledo)
Estadio: Martín Juanes (Césped artificial)
Fundación: 1961
Equipación: Camiseta y pantalón rojos.
Temporadas en 3ª: 2 (todas como 4º nivel)
Temporadas en Preferente o equivalente: 36
Temporada anterior: 3º
Presidente: Miguel Ángel Martín-Heras
Entrenador: David López (Temporada anterior)



CLUB DE FÚTBOL TALAVERA DE LA REINA 'B'

Localidad: Talavera de la Reina (Toledo)
Estadio: Diego Mateo Zarra (Césped artificial)
Comienzo a competir: 2020
Equipación: Camiseta blanquiazul, pantalón azul.
Temporadas en 3ª: 1 (como 5º nivel)
Temporadas en Preferente o equivalente: 4
Temporada anterior: 4º
Presidente: Josué Blázquez
Entrenador: Luis Francisco Quintas (Nuevo)



CLUB DEPORTIVO VILLA

Localidad: Villa de Don Fadrique (Toledo)
Estadio: Gregorio Vela (Césped artificial)
Fundación: 1979 (dudosa)
Equipación: Camiseta roja, pantalón azul.
Temporadas en 3ª: 0
Temporadas en Preferente o equivalente: 7
Temporada anterior: 5º
Presidente: Juan Antonio Ayllón
Entrenador: Faustino Manzanero (Temporada anterior)



CLUB DEPORTIVO YUNCOS

Localidad: Yuncos (Toledo).
Estadio: Villa de Yuncos (Césped artificial)
Fundación: 1978
Equipación: Camiseta amarilla, pantalón azul.
Temporadas en 3ª: 2 (todas como 4º nivel)
Temporadas en Preferente o equivalente: 25
Temporada anterior: 6º
Presidente: José Ignacio Barales
Entrenador: Juan Luis Mora (Nuevo)



ACADEMIA ALBICELESTE

Localidad: Guadalajara
Estadio: Jerónimo de la Morena (Césped artificial)
Fundación: 2002
Equipación: Camiseta albiceleste, pantalón negro.
Temporadas en 3ª: 0
Temporadas en Preferente o equivalente: 3
Temporada anterior: 7º
Presidente: Adrián Oliveros
Entrenador: Ángel Luis Castillo (Nuevo)



AGRUPACIÓN DEPORTIVA TORPEDO 66

Localidad: Cebolla (Toledo)
Estadio: Municipal (Césped artificial)
Fundación: 1966 (en competición federada desde 1973)
Equipación: Camiseta blanquinegra, pantalón blanco.
Temporadas en 3ª: 11 (todas como 4º nivel)
Temporadas en Preferente o equivalente: 20
Temporada anterior: 8º
Presidente: Dionisio Morales
Entrenador: Ángel Jerez (Temporada anterior)



CLUB DEPORTIVO QUINTANAR

Localidad: Quintanar de la Orden (Toledo)
Estadio: Alfonso Viller García (Césped natural)
Fundación: 1996 (dudosa)
Equipación: Camiseta blanca con franja roja, pantalón blanco.
Temporadas en 3ª: 1 (como 4º nivel)
Temporadas en Preferente o equivalente: 19
Temporada anterior: 9º (Grupo 1)
Presidente: José Luis Ballesteros
Entrenador: Manuel Ángel Porrero (Temporada anterior)



CLUB DEPORTIVO PANTOJA

Localidad: Pantoja (Toledo)
Estadio: Marqueses de Manzanedo (Césped artificial)
Fundación: 1991 (dudosa)
Equipación: Camiseta roja, pantalón azul.
Temporadas en 3ª: 0
Temporadas en Preferente o equivalente: 11
Temporada anterior: 9º
Presidente: Jesús Ortega
Entrenador: José Carlos Gómez (Nuevo)



SPORTING CABANILLAS

Localidad: Cabanillas del Campo (Guadalajara)
Estadio: Ramiro Almedros (Césped artificial)
Fundación: 1980
Equipación: Camiseta y pantalón blancos.
Temporadas en 3ª: 3 (todas como 4º nivel)
Temporadas en Preferente o equivalente: 20
Temporada anterior: 10º
Presidente: David Larumbe
Entrenador: Alfonso Gutiérrez (Temporada anterior)



SANTA CRUZ UJAF CLUB DE FÚTBOL

Localidad: Santa Cruz de la Zarza (Toledo)
Estadio: Gregorio Lázaro (Césped artificial)
Fundación: 1987
Equipación: Camiseta azul y roja, pantalón blanco.
Temporadas en 3ª: 0
Temporadas en Preferente o equivalente: 4
Temporada anterior: 12º
Presidente: Julio Morales
Entrenador: Francisco Javier García (Nuevo)



CLUB DEPORTIVO FUENSALIDA

Localidad: Fuensalida (Toledo)
Estadio: Alejandro González (Césped artificial)
Fundación: 1975
Equipación: Camiseta y pantalón rojos.
Temporadas en 3ª: 6 (todas como 4º nivel)
Temporadas en Preferente o equivalente: 13
Temporada anterior: 13º
Presidente: Rodrigo Rodríguez
Entrenador: Sergio Otero (Temporada anterior)



CLUB DE FÚTBOL ALOVERA

Localidad: Alovera (Guadalajara)
Estadio: El Tomillar (Césped artificial)
Fundación: 1999 (dudosa)
Equipación: Camiseta roja, pantalón negro.
Temporadas en 3ª: 0
Temporadas en Preferente o equivalente: 6
Temporada anterior: 14º
Presidenta: Esther Taravillo
Entrenador: Rubén Castillo (Nuevo)



CLUB DEPORTIVO GUADALAJARA "B"

Localidad: Guadalajara
Estadio: Fuente de la Niña (Césped artificial)
Comienza a competir: 2007 en esta etapa
Equipación: Camiseta morada, pantalón blanco.
Temporadas en 3ª: 0
Temporadas en Preferente o equivalente: 9
Temporada anterior: 1º en Primera Autonómica Grupo 4
Presidente: Carlos Ávila
Entrenador: Javier Ablanque (Temporada anterior)



CLUB DEPORTIVO MOCEJÓN

Localidad: Mocejón (Toledo)
Estadio: Municipal (Césped artificial)
Fundación: 1996 (dudosa)
Equipación: Camiseta roja, pantalón azul.
Temporadas en 3ª: 0
Temporadas en Preferente o equivalente: 6
Temporada anterior: 1º en Primera Autonómica Grupo 3
Presidente: Jorge Martín
Entrenador: Carlos Calzada (Temporada anterior)



ORGACEÑO CLUB DE FÚTBOL

Localidad: Orgaz (Toledo)
Estadio: El Socorro (Césped artificial)
Fundación: 2009
Equipación: Camiseta rojiblanca, pantalón azul.
Temporadas en 3ª: 0
Temporadas en Preferente o equivalente: 5
Temporada anterior: 2º en Primera Autonómica Grupo 3
Presidente: Lorenzo Delgado
Entrenador: José López-Rey (Nuevo)



CLUB DE FÚTBOL POLÍGONO TOLEDO

Localidad: Toledo
Estadio: Polígono (Césped artificial)
Fundación: 1993 (dudosa)
Equipación: Camiseta y pantalón amarillos.
Temporadas en 3ª: 0
Temporadas en Preferente o equivalente: 1
Temporada anterior: 3º en Primera Autonómica Grupo 3
Presidente: Jesús Félix Fernández
Entrenador: Jorge Vega (Nuevo)

PALMARÉS PREFERENTE

TEMP.	CAMPEÓN GRUPO 1	CAMPEÓN GRUPO 2	OTROS ASCENSOS
1986/87	C.D. Fuensalida	Atlético Tomelloso	<i>Hasta once equipos para completar la 3ª</i>
1987/88	Yepes C.F.	C.D. La Roda	Los Yébenes, Criptanense
1988/89	C.D. Portillo	Motilla C.F.	Manzanares, La Solana
1989/90	A.D. Tarancón	U.D. Socuéllamos	Almagro, Atlético Albacete
1990/91	Puertollano Industrial C.F.	A.D. Campillo	Atlético Pedro Muñoz, <i>Herencia</i>
1991/92	C.D. Manchego	C.D. La Roda	Villacañas, <i>Torrijos</i>
1992/93	Almagro C.F.		Atco. Ciudad Real, Santa Bárbara, <i>Mora</i>
1993/94	Hellín Deportivo		La Solana, Valdepeñas, <i>Daimiel, Yuncos</i>
1994/95	Atlético Teresiano	U.D. Santa Bárbara	Piedrabuena
1995/96	U.D. Socuéllamos	A.D. Torpedo 66 C.F.	<i>Mora, Bolañego, Belmonte</i>
1996/97	Albacete Balompié 'B' *	Atlético Consuegra	Cuenca, <i>Almansa</i>
1997/98	Albacete Balompié 'B'	C.D. Toledo 'B'	Piedrabuena
1998/99	A.D. Campillo	C.D. Sigüenza	Quintanar del Rey
1999/00	Manzanares C.F.	U.D. Talavera	Sporting Cabanillas
2000/01	La Roda-Caja Rural C.F.	C.D. Toledo 'B'	Sigüenza
2001/02	U.D. Socuéllamos	C.D. Los Yébenes	Atco. Tarazona
2002/03	Manchego Ciudad Real C.F.	Sporting Cabanillas	Conquense 'B', <i>La Solana</i>
2003/04	Atlético Tarazona	U.D. Talavera	Daimiel
2004/05	C.D. Visel Villacañas	C.D. Illescas	Marchamalo, <i>Quintanar</i>
2005/06	Hellín Deportivo	A.D. Torpedo 66 C.F.	Miguelturreño
2006/07	Daimiel C.F.	C.D. Torrijos	<i>Cabeja, Criptanense, Azuqueca</i>
2007/08	C.D. Piedrabuena	Atlético Esquivias	Torpedo 66
2008/09	C.D. Quintanar del Rey	C.D. Carranque	La Gineta, <i>Torrijos, Mora</i>
2009/10	Manzanares C.F.	C.D. Chozas de Canales	Villarrubia
2010/11	Atlético Ibañés	U.D. Talavera	<i>Madridejos, Puertollano 'B', Gimn. Alcázar</i>
2011/12	C.D. Ciudad Real	Mora C.F.	CF Talavera de la Reina
2012/13	La Gineta C.F.	Yugo-U.D. Socuéllamos	<i>Zona 5, Pedroñeras, Atco. Ibañés</i>
2013/14	Almagro C.F.	C.D. Marchamalo	Daimiel Racing, <i>Toledo 'B'</i>
2014/15	A.D. San José Obrero	C.D. Azuqueca	Illescas, <i>Munera</i>
2015/16	C.D. Atlético Tomelloso	C.D. Yuncos	Carrión
2016/17	Atlético Ibañés	C.D. Villacañas	Miguelturreño
2017/18	Calvo Sotelo Puertollano C.F.	C.D. Tarancón	La Solana
2018/19	C.D. Pedroñeras	C.D. Illescas	Torrijos, <i>Almansa</i>
2019/20	Manzanares C.F.	C.D. Marchamalo	Huracán de Balazote
2020/21	Tres grupos. Campeones y ascienden: A.D. San Clemente, C.D. Miguelturreño y A.D. Hogar Alcarreño		
2021/22	C.F. La Solana	C.F. Talavera de la R. 'B'	Atco. Tomelloso
2022/23	Atco. Albacete	C.D. Cazalegas	Huracán de Balazote, San Clemente
2023/24	C.D. Pedroñeras	C.D. Noblejas	CD EFB Valdepeñas, Manzanares

La máxima categoría regional se llamó Regional Preferente entre 1986 y 1995, 1ª Autonómica de 1995 a 2007 y 1ª Autonómica Preferente desde 2007. Las temporadas 92/93 y 93/94 hubo un grupo. La 20/21 hubo tres.

Ascensos: 87/88 a 89/90: dos por grupo. 92/93 y 93/94: tres del grupo único. 90/91 a 91/92, 94/95 a 19/20 y 21/22: campeones y un ganador de eliminatoria entre segundos. 20/21: campeones de grupo. 22/23 y 23/24: campeones y dos ganadores de eliminatorias entre segundos y terceros. En ocasiones han ascendido más equipos para ocupar vacantes. Esos equipos aparecen en *cursiva* en la tabla.

*: La temporada 1996/97, el Albacete 'B' no subió por no haberse roto el convenio de filialidad con el Hellín.

1ª AUTONÓMICA G.1

EQUIPO	LOCALIDAD	EQUIPACIÓN	2023/24
C.D. Caudetano	Caudete (Albacete)	Camiseta azul, pant. blanco	17º (Pref.)
U.D. Mota del Cuervo	Mota del Cuervo (Cuenca)	Camiseta roja, pant. negro	4º (G.2)
S.C. de la Salud Minglanilla C.F.	Minglanilla (Cuenca)	Cam. azulgrana, pant. azul	4º
Atlético Tarazona	Tarazona de la M. (Albacete)	Cam. rojiblanca, pant. negro	5º
U.D. Alpera	Alpera (Albacete)	Camiseta y pantalón azules	6º
C.D. Quintanar del Rey 'B'	Quintanar del Rey (Cuenca)	Cam. verdiblanca, p. blanco	7º
Atlético Jareño	Villanueva de la Jara (Cuenca)	Camiseta roja, pantalón azul	8º
C.D. Imperial de Bonete	Bonete (Albacete)	Camiseta y pantalón blancos	9º
Atlético Ibañés	Casas Ibáñez (Albacete)	Cam. rojiblanca, pant. negro	10º
C.D. Las Mesas Unión	Las Mesas (Cuenca)	Cam. amarilla, pant. negro	10º (G.2)
Deportivo Barrax C.F.	Barrax (Albacete)	Camiseta azul, pant. blanco	11º
Madrigueras C.F.	Madrigueras (Albacete)	Camiseta y pantalón blancos	12º
Tintoralba Higuera	Higuera (Albacete)	Cam. morada, pant. negro	13º
Munera C.F.	Munera (Albacete)	Camiseta blanca, pant. azul	14º
Hellín C.F.	Hellín (Albacete)	Camiseta azul, pant. blanco	1º (2ª G.1)
Atlético Mahora	Mahora (Albacete)	Camiseta roja, pant. negro	2º (2ª G.2)

1ª AUTONÓMICA G.2

EQUIPO	LOCALIDAD	EQUIPACIÓN	2023/24
Patrimonio Almadén C.F.	Almadén (Ciudad Real)	Camiseta azul, pant. blanco	15º (Pref.)
U.D. La Fuente	Fuente El Fresno (C. Real)	Camiseta azul, pant. blanco	18º (Pref.)
C.D. Bolañego	Bolaños de Cva. (Ciudad Real)	Cam. verdiblanca, p. blanco	3º
Daimiel Racing Club	Daimiel (Ciudad Real)	Camiseta y pantalón blancos	4º
C.D. Urda	Urda (Toledo)	Camiseta roja, pant. negro	5º (G.3)
F.B. Atlético Puertollano	Puertollano (Ciudad Real)	Camiseta roja, pant. blanco	5º
Pozuelo C.F.	Pozuelo de Cva. (Ciudad Real)	Camiseta roja, pantalón azul	6º
C.F. Villafranca	Villafranca de los C. (Toledo)	Camiseta roja, pant. azul	7º
Membrilla C.F.	Membrilla (Ciudad Real)	Cam. amarilla, pant. verde	8º
C.F. Calatrava	Argamasilla de Cva. (C.Real)	Cam. amarilla, pant. negro	9º
Atlético Cervantino	Argamasilla de Alba (C.Real)	Camiseta azul, pant. negro	11º
C.D.F. Miguel Esteban	Miguel Esteban (Toledo)	Camiseta roja, pant. blanco	12º
C.D.U. Criptanense T. Gigantes	Campo de Criptana (C. Real)	Cam. blanquinegra, p. negro	13º
C.F. Porzuna	Porzuna (Ciudad Real)	Camiseta y pantalón rojos	14º
Alcázar C.F.D.	Alcázar de San Juan (C. Real)	Cam. y pant. azules y rojos	1º (2ª G.3)
C.D. Piedrabuena	Piedrabuena (Ciudad Real)	Camiseta y pantalón verdes	1º (2ª G.2)

1ª AUTONÓMICA G.3

EQUIPO	LOCALIDAD	EQUIPACIÓN	2023/24
C.D. Toledo 'B'	Toledo	Camiseta verde, pant. blanco	15º (Pref.)
Mora C.F.	Mora (Toledo)	Camiseta y pantalón blancos	18º (Pref.)
C.D. Bargas	Bargas (Toledo)	Camiseta roja, pantalón azul	4º
C.D. Cedillo del Condado	Cedillo del Condado (Toledo)	Camiseta y pantalón azules	5º (G.4)
C.D. Los Yébenes	Los Yébenes (Toledo)	Cam. amarilla/negra, p. negro	6º
Atlético Consuegra	Consuegra (Toledo)	Camiseta verde, pant. blanco	7º
Recas C.F.	Recas (Toledo)	Camiseta y pantalón verdes	7º (G.4)
C.D. Novés	Novés (Toledo)	Camiseta amarilla, pant. azul	8º
C.D. Polán	Polán (Toledo)	Camiseta verde, pant. negro	9º
C.D. Calera	Calera y Chozas (Toledo)	Camiseta amarilla, pant. azul	10º
C.D. Argés Fútbol	Argés (Toledo)	Cam. verdiblanca, p. blanco	11º
C.D. E.F. Patrocinio	Talavera de la Reina (Toledo)	Camiseta y pant. morados	12º
C.F. Mérida	Mérida (Toledo)	Cam. amarilla/negra, p. negro	13º
C.D. Casarrubios Balompié	Casarrubios del Monte (Tol.)	Camiseta azul, pant. blanco	14º
C.D. Municipal Navalcán	Navalcán (Toledo)	Camiseta y pantalón rojos	1º (2ª G.5)
A.C.D. Juventud Torreña	Torre de Esteban Ham. (Tol.)	Cam. rojiblanca, pant. rojo	2º (2ª G.5)

1ª AUTONÓMICA G.4

EQUIPO	LOCALIDAD	EQUIPACIÓN	2023/24
A.D. Seseña C.F.	Seseña (Toledo)	Cam. roja/amarilla, pant. rojo	16º (Pref.)
A.D. Hogar Alcarreño	Guadalajara	Cam. blanquiazul, pant. azul	17º (Pref.)
F.C. Añover de Tajo	Añover de Tajo (Toledo)	Camiseta roja, pant. negro	2º
C.D. Esquivias	Esquivias (Toledo)	Camiseta roja, pantalón azul	3º
C.D. Azuqueca 'B'	Azuqueca de H. (Guadalajara)	Cam. rojinegra, pant. negro	4º
C.D. El Casar	El Casar (Guadalajara)	Camiseta blanca, pant. negro	6º
C.D. Torrejón del Rey	Torrejón del Rey (Guadalaj.)	Cam. blanquiazul, p. negro	8º
Yepes C.F.	Yepes (Toledo)	Cam. rojiblanca, pant. negro	9º
C.D. Sagreño	Yuncler (Toledo)	Camiseta amarilla, pant. azul	10º
A.C.D.M. Horche	Horche (Guadalajara)	Camiseta verde, pant. negro	11º
C.D. Sigüenza	Sigüenza (Guadalajara)	Camiseta azul/roja, pant. azul	12º
C.D. Yunquera	Yunquera de H. (Guadalajara)	Camiseta azul, pant. blanco	13º
E.F.B. Jesús de la Ossa	Tarancón (Cuenca)	Cam. blanquiazul, pant. azul	14º
Cobeja C.F.	Cobeja (Toledo)	Camiseta blanca, pant. negro	1º (2ª G.4)
C.D. Illescas 'B'	Illescas (Toledo)	Camiseta y pantalón blancos	2º (2ª G.4)
Sporting Cabanillas 'B'	Cabanillas del Campo (Guad.)	Camiseta y pantalón blancos	2º (2ª G.6)

2ª AUTONÓMICA

Grupo 1

U.D. Casasimarro
U.D. Villamalea
La Roda U.D. 'B'
E.F.B. Almansa
Alatoz C.F.
Iniestense Balompié
C.D. Casas de Haro
E.F. La Felipa
C.C.D. Aguas Nuevas
C.D. Alto Júcar
U.D. Tobarra
C.D. Villagarcía
C.M. Chinchilla

Grupo 2

C.F. Villartense
C.D. Atlético Almagro C.F.
Picón C.F.
C.F. Corraleño
U.D. Santa Cruz
C.F. Infantes
A.D. Valenzuela
C.D. La Estrella
Formac Villarrubia C.F. 'B'
C.F. Almodóvar 'B'
Sporting Torrenueva
C.D. Calzada C.F.
C.D. Las Casas
U.D. Poblete
F.B. Atlético Puertollano 'B'

Grupo 3

Atlético Pedro Muñoz C.F.
Dancos Lillo C.F.
C.D. Almoradiel
C.D. El Toboso
C.D. Belmonte
C.D. Optense
C.D. Valera
C.F. La Santa Cruz
Villanueva de Alcardete C.F.
C.D. Villatobas
Ascensores Eninter Los Llanos
C.D. Triana Tresjuncos
C.F. Almaguer
C.D. La Inmaculada
Cristo de la Vega C.F.
C.D.E. Ciudad Encantada

Grupo 4

C.D.E. Villaseca de la Sagra
C.D. Ugena E.F.M.
C.D. Racing Club Cabañas
C.D. Cedillo del Condado 'B'
U.D. Villaluenga
C.F. Benquerencia Toledo
C.D. Guadamur
C.D. A.D. Yeles
C.D. Corazón Titán
C.D.E.M.F. El Viso de San Juan
A.D. Seseña C.F. 'B'
Borox Deportivo F.C.
C.F. Nambroca
Magán C.F.
C.D. Mocejón 'B'
C.D. Pantoja 'B'

Grupo 5

C.D. Escalona
C.D. Puebla
C.D. Valmojado C.F.
C.D. Talavera la Nueva
C.D. Camarena
C.D. Chozas de Canales
C.D. Oropesa
C.D. Cazalegas-Ébora For. 'B'
Sporting de Gálvez
C.D. Pueblanueva
U.D. Malpica de Tajo
C.D. Paz Sta.Cruz del Retamar
Atlético Navahermosa C.F.
C.D.F. Gerindote
C.D. Torrijos 'B'

Grupo 6-A

C.F. Tórtola
C.D. Marchamalo 'B'
Rayo Arriacense
C.R. Fontanar
Usanos C.F.
C.D. Jadraque
C.D. Cifontino
C.D. Mandayona
C.D. Cultural Espinosa
C.D. Guadalajara 'C'

Grupo 6-B

Almoguera C.F.
C.D. Íbero Sport C.F.
C.D. Atlético Guadalajara
E.D. Ciudad Valdeluz
A.C.D.M. Horche 'B'
Haro F.C.
C.D. Yebra
C.D. Villanueva de la Torre
Guadalajara C.F.
C.D. Meliz Sport
C.F. Alovera 'B'

RESUMEN

TEMPORADA 2023/24

SEGUNDA DIVISIÓN (LALIGA HYPERMOTION)

Mantuvo la categoría: Albacete Balompié.

SEGUNDA FEDERACIÓN

Mantuvieron la categoría: Talavera de la Reina, Guadalajara e Illescas.

Descendió a Tercera: Manchego Ciudad Real.

TERCERA DIVISIÓN

Ascendió directamente a Segunda Federación: Conquense.

Jugaron *play-off* de ascenso: Cazalegas, Toledo, Socuéllamos y Quintanar del Rey. Se clasificó para la eliminatoria final: Toledo (no ascendió).

Descendieron a Preferente: Torrijos, Atlético Tomelloso y San Clemente.

Descendió por arrastre: La Solana.

1ª AUTONÓMICA PREFERENTE

Ascendieron directamente a Tercera: Pedroñeras y Noblejas.

Jugaron las eliminatorias de ascenso: Valdepeñas, Manzanares, Madrudejos y Sonseca. Ascendieron Valdepeñas y Sonseca.

Descendieron a 1ª Autonómica: Patrimonio Almadén, Socuéllamos 'B' (que deja de competir), Caudetano, La Fuente, Toledo 'B', Seseña, Hogar Alcarreño y Mora.

1ª AUTONÓMICA

Ascendieron directamente a Preferente: Cultural Valdeganga, Herencia, Mocejón y Guadalajara Promesas.

Jugaron las eliminatorias de ascenso: Manchego Provencio, Conquense 'B', Bolañego, Daimiel Racing, Orgaceño, Polígono Toledo, Añover de Tajo y Esquivias. Ascendieron Manchego Provencio, Conquense 'B', Orgaceño y Polígono Toledo.

Descendieron a 2ª Autonómica: Casasimarro, Balona Conquense (que no terminó la temporada y deja de competir), Atlético Pedro Muñoz, Manchego Ciudad Real 'B' (que deja de competir), Escalona, Puebla, Tórtola y Villaseca de La Sagra.

2ª AUTONÓMICA

Ascendieron a 1ª Autonómica: Hellín CF, Atlético Mahora, Piedrabuena, Alcázar CFD, Cobeja, Illescas 'B', Navalcán y Almoguera (que renunció).

Ascendieron para cubrir vacantes: Sporting Cabanillas 'B' y Juventud Torreña.

DIVISIÓN DE HONOR JUVENIL

EQUIPO	LOCALIDAD	EQUIPACIÓN	2023/24
Albacete Balompié	Albacete	Camiseta y pantalón blancos	11º
U.B. Conquense	Cuenca	Cam. blanca, pantalón negro	1º (L. Nac.)

LIGA NACIONAL JUVENIL

EQUIPO	LOCALIDAD	EQUIPACIÓN	2023/24
E.F.B. Miguelturra	Miguelturra (Ciudad Real)	Cam. naranja, pantalón negro	16º (D.H.)
Albacete Balompié 'B'	Albacete	Camiseta y pantalón blancos	2º
C.D. Toledo	Toledo	Camiseta verde, pant. blanco	3º
C.D. Cazalegas –Ébora Formac.	Cazalegas (Toledo)	Cam. naranja, pant. blanco	4º
C.D. Azuqueca	Azuqueca de Henares (Guad.)	Cam. rojinegra, pant. negro	5º
C.D. Guadalajara	Guadalajara	Cam. morada, pant. blanco	6º
C.D. Alameda MESA Team	Alameda de la Sagra (Toledo)	Camiseta y pantalón azules	7º
C.D. E.F. Albacer	Albacete	Cam. naranja, pant. blanco	8º
E.F.B. Almansa	Almansa (Albacete)	Camiseta y pantalón azules	9º
C.D. Illescas	Illescas (Toledo)	Camiseta y pantalón blancos	10º
F.B. Atlético Puertollano	Puertollano (Ciudad Real)	Camiseta y pantalón azules	11º
C.D. Argés Fútbol	Argés (Toledo)	Cam. blanquiverde, p. blanco	12º
C.F. Talavera de la Reina	Talavera de la Reina (Toledo)	Cam. blanquiazul, pant. azul	13º
E.F.B. Jesús de la Ossa	Tarancón (Cuenca)	Cam. blanquiazul, pant. azul	14º
Sporting de Alcázar C.F.	Alcázar de San Juan (C. Real)	Camiseta roja, pantalón azul	1º (Pr. G.1)
Academia Albiceleste	Guadalajara	Cam. albiceleste, pant. negro	1º (Pr. G.2)
La Roda U.D.	La Roda (Albacete)	Camiseta roja, pant. negro	2º (Pr. G.1)
C.D. Sonseca	Sonseca (Toledo)	Camiseta y pantalón rojos	2º (Pr. G.2)

CATEGORÍAS FEMENINAS

Parece que no termina de encontrarse la estabilidad de la organización del fútbol femenino en España. Cuando parecía que ya teníamos una pirámide a la que podíamos dar tiempo para ver su evolución, de repente la RFEF ha incluido modificaciones potentes para la temporada 2025/26. Por un lado, la Segunda Federación pasará a contar con 3 grupos de 12 equipos en lugar de los 2 de 16 actuales. Pero lo más rompedor es la estructura de la Tercera Federación, donde los actuales 6 grupos que combinan equipos a nivel nacional dará paso a 18 grupos de 12 equipos organizados por las federaciones territoriales, de manera semejante a lo que ocurre con la Tercera masculina. Un cambio más que radical que habrá que ver si realmente hace avanzar al fútbol femenino de clubes de estos niveles, al cual le está costando aprovechar el tirón de la élite para progresar.

En lo que se refiere a los clubes de Castilla-La Mancha, el Alba Fundación se ha quedado bastante solo en las categorías altas, al descender FF La Solana y CFF Albacete de Segunda Federación a Tercera Federación. El equipo de la órbita del Albacete Balompié es por tanto un año más el referente regional y tendrá como objetivo mejorar la temporada anterior y, si puede ser, meterse en la lucha por el ascenso a la máxima categoría, en la que el equipo ya estuvo hace unos años.

En Tercera Federación, la situación es atípica en un año de reestructuración, en el cual dos equipos de cada grupo ascenderán, los terceros y algunos cuartos promocionarán, y solo el último equipo descenderá. Hay muchas posibilidades por tanto de que bastantes equipos se vean a mitad de temporada sin opciones de ascenso ni descenso y por tanto en una tierra de nadie poco motivadora. Los equipos de la región están divididos, como suele ocurrir, con el CFF Albacete en el grupo 5, con andaluzas y murcianas, mientras que los demás (FF La Solana, Dinamo, Fuensalida y CD Guadalajara) están en el 4, con madrileñas y baleares. Habrá que ver si alguno de los 5 equipos consigue engancharse a la lucha por el ascenso.

Si a la Tercera le trastorna la reestructuración, no digamos a la Preferente, donde este año al menos 7 de los 14 equipos tendrán que dar el salto a categoría nacional. De nuevo, temporada atípica donde equipos que vienen de estar arriba estos años (Toledo, iSport, Racing Alcázar, Daimiel, Orgaceño...) deberían pelear por ese logro. Y vamos a ver en qué situación queda la Preferente, ya que su papel, que era el de mitigar el salto entre el nivel regional y las categorías altas, podría ocuparlo la nueva Tercera, que en esencia será eso mismo. A la FFCM le tocará reevaluar si merece la pena mantener esa categoría en su estado actual.





C.D. ALBA FUNDACIÓN F.

Dirección: Tesifonte Gallego, 5
Localidad: Albacete

Teléfono: 620 963 112
Web: -
E-mail: mjcarriero@cdalbfundacion.com
X: @FundaAlbaFem

Estadio: Ciudad Deportiva Andrés Iniesta
Superficie: Césped artificial

Comienza a competir: 1999 (como Fundación Albacete Balompié)
Equipación: Camiseta y pantalón blancos.

Presidenta: Rosa María Gómez Rodríguez

Entrenador: Mikel Crespo

Trayectoria:
2020-2023 Alavés (2ª y 1ª)
2023-... Alba Fundación (1ª Fed.)

Un ascenso a Primera División con el Alavés.

Sigue el vasco Mikel Crespo al frente del Alba Fundación, tras una primera temporada bastante satisfactoria. En el horizonte está volver a repetir el éxito que consiguió ascendiendo al Alavés a 1ª.

Se mantiene el Alba Fundación en el segundo escalón del fútbol nacional. La estructura albaceteña se mueve ahora entre su pertenencia al Albacete Balompié y una identidad propia que va adquiriendo, con identidad visual distinta a la de la del club matriz y una directiva también propia. En lo deportivo, el equipo busca dar un paso más dentro de la Primera Federación. Se mantiene el bloque del equipo, siendo las bajas más destacadas las de Padilla, la jugadora que más llevaba en el equipo, y la de la portera internacional sub-19 Laura.

P	Paula Suárez Is	PAULA SUÁREZ	6-8-2001	Oviedo (Asturias)	CD Getafe Femenino
P	Jana Xin Henseler Gallego	JANA	29-9-2003	(China)	Deportivo Alavés
D	Paula Herrero Muñoz	HERRERO	28-12-1998	Madrid	3ª temporada
D	Celia Fernández Arias	CELIA FERNÁNDEZ	4-8-1998	Pravia (Asturias)	3ª temporada
D	Laura Teruel Montero	LAURA TERUEL	27-3-2001	Boadilla del Monte (Madrid)	2ª temporada
D	Ligia Elena Moreira Burgos	GIGI MOREIRA	19-3-1992	Buena Fe (Ecuador)	Alhama CF
D	Alba María López Montiel	ALBETA	14-8-2001	Almassora (Castellón)	CE Europa
M	Celia Gómez Parra	CELIA GÓMEZ	24-8-2002	Ossa de Montiel (Albacete)	6ª temporada
M	Marta Pérez San Martín	MARTITA	9-4-1994	Algeciras (Cádiz)	6ª temporada
M	Natalia Arranz Cobos	NATA	5-5-1995	Pedrejas de S. Esteban (Vallad.)	3ª temporada
M	Beatriz Prades Insa	BEA PRADES	16-11-1996	Onda (Castellón)	2ª temporada
M	Liced Carolina Serna Flórez	LICED SERNA	1-2-2002	Medellín (Colombia)	Valencia CF
M	Ami Mori	AMI	2-10-2002	(Japón)	FF La Solana
A	Elena Martínez Pérez	ELENA	23-2-2002	Madrid	3ª temporada
A	Mireya García Boa	MIREYA	13-8-1997	Huelva	3ª temporada
A	Claudia Riumalló Pineda	RIU	29-3-2003	Girona	3ª temporada
A	Laura Ortega Bueno	LAURA ORTEGA	10-11-1997	Aranjuez (Madrid)	4ª temp. (3ª consec.)
A	Paula Moreno Ojeda	PAULA MORENO	4-1-1997	Marchena (Sevilla)	Alhama CF (2ª temp.)

C.D. ALBA FUNDACIÓN FEMENINO

El once



Temporada anterior

Categoría: Primera Federación Femenina.
Puesto: 8º

Los datos

Pts	PJ	Casa			Fuera			GF	GC
		PG	PE	PP	PG	PE	PP		
33	26	7	2	4	1	7	5	32	35

El once



Entrenador: Mikel Crespo.
Máxima goleadora: Elena (6 goles).

La historia

Los datos

Temporadas en 1ª División: 5
Temporadas en 2ª División/1ª Federación: 6
Temporadas en 1ª Nacional/3ª Federación: 11
Temporadas en Liga Regional: 4

Últimas temporadas

2009/10	1ª Nac.	1º
2010/11	1ª Nac.	2º
2011/12	1ª Nac.	1º
2012/13	1ª Nac.	1º
2013/14	1ª Nac.	1º
2014/15	1ª	14º
2015/16	1ª	13º
2016/17	1ª	14º
2017/18	1ª	13º
2018/19	1ª	16º
2019/20	2ª	3º
2020/21	2ª	2º
2021/22	2ª	6º
2022/23	1ª Fed.	10º
2023/24	1ª Fed.	8º

MÁS CASTELLANO-MANCHEGAS

Primera División (Liga F)

Real Madrid C.F.	D	Sheila García Gómez	SHEILA	15-3-1997	Yunquera de Henares (Gu.)
Real Madrid C.F.	A	Alba Redondo Ferrer	ALBA REDONDO	27-8-1996	Albacete
Sevilla F.C.	P	Yolanda Aguirre Gutiérrez	YOLI	23-10-1998	Daimiel (Ciudad Real)
Real Betis Balompié	D	Esther Martín-Pozuelo Aranda	ESTHER	8-10-1998	Daimiel (Ciudad Real)
Valencia C.F.	A	Marina Martí Serna	MARTÍ	24-8-1996	Albacete
Granada C.F.	P	Laura Sánchez Comuñas	LAURA	15-5-2006	Argamasilla de Alba (C. Real)
Granada C.F.	D	Isabel Álvarez Tenorio	ISA	12-6-1999	Fuensalida (Toledo)
Granada C.F.	M	M ^a de los Ángeles Carrión Egido	LELES	22-2-1997	Alpera (Albacete)
Granada C.F.	A	Laura Requena Sánchez	LAURI	25-5-1990	Caudete (Albacete)
Deportivo de La Coruña	P	Yohana Gómez Camino	YOHANA	20-1-1994	S. Pablo de los Montes (Tol.)

Primera Federación

Club Atlético Osasuna	A	Carla Bautista Piqueras	CARLA	14-3-2000	Albacete
Alhama C.F.	P	Elena de Toro Aldaria	ELENA DE TORO	31-1-1997	Bolaños de Cva. (C. Real)
Alhama C.F.	A	Miriam Rodríguez González	KUKI	18-11-1994	Talavera de la Reina (Tol.)
C.P. Cacereño	M	Sara Rubio Sánchez	SARA	30-6-1998	Talavera de la Reina (Tol.)
Real Madrid C.F. 'B'	M	Alicia de la Cuerda García-Calvo	ALICIA	19-2-2004	Argés (Toledo)
Real Madrid C.F. 'B'	A	Beatriz Vélez Ortiz	BEA	27-3-2004	Vva. de los Infantes (C.R.)
Real Madrid C.F. 'B'	A	Iris Ashley Santiago Garrido	IRIS	9-11-2007	Guadalajara

Segunda Federación Grupo 1

Real Oviedo C.F.	M	Laura Aguado Segovia	LAURA	4-12-2002	Toledo
Zaragoza C.F.F.	A	Andrea López Núñez	ANDREA	17-3-2001	Guadalajara
Atlético de Madrid 'C'	M	Zaira Diestro Merino	ZAIRA	19-12-2005	Toledo
Rayo Vallecano	M	Mónica Braojos Pérez	MÓNICA	17-1-1998	Toledo
Real Avilés Industrial	A	Ángela Martínez Ávila	ÁNGELA	14-8-2007	Almansa (Albacete)

Segunda Federación Grupo 2

C.D. Femarguín G.C.	M	Raquel Martín Martín	RAQUEL	8-3-2003	Toledo
C.D. Femarguín G.C.	A	Andrea Ballesteros Esteso	ANDREA	20-7-2002	Minaya (Albacete)
Córdoba C.F.	A	Lorena Carrasco López	LORENA	14-11-1998	Albacete

3ª FEDERACIÓN FEMENINA

FÚTBOL FEMENINO LA SOLANA QUESOS LA CASOTA



Localidad: La Solana (Ciudad Real)
Estadio: La Moheda (Césped natural)
Fundación: 2002
Equipación: Camiseta y pantalón amarillos.
Temporadas en categorías nacionales: 18
Temporadas en Liga Regional: 6
Temporada anterior: 15º en 2ª Federación Grupo 2
Presidenta: María Ángeles Cuadra
Entrenador: David Peinado (Temporada anterior)

CLUB DE FÚTBOL FEMENINO ALBACETE



Localidad: Albacete
Estadio: José Copete (Césped artificial)
Fundación: 1992 (federado desde 1999)
Equipación: Camiseta y pantalón azules.
Temporadas en categorías nacionales: 20
Temporadas en Liga Regional: 6
Temporada anterior: 16º en 2ª Federación Grupo 2
Presidente: Francisco Zamora
Entrenador: Antonio Palencia (Nuevo)

DÍNAMO GUADALAJARA



Localidad: Guadalajara
Estadio: Jerónimo de la Morena (Césped artificial)
Comienza a competir: 2011
Equipación: Camiseta verde, pantalón negro.
Temporadas en 1ª Nacional/3ª Federación: 12
Temporadas en Liga Regional: 2
Temporada anterior: 8º
Presidente: Ángel Custodio Rodríguez
Entrenador: Joaquín Yagüe (Temporada anterior)

ESCUELA MUNICIPAL FÉMINAS FUENSALIDA



Localidad: Fuensalida (Toledo)
Estadio: Alejandro González (Césped artificial)
Comienza a competir: 2013
Equipación: Camiseta rosa, pantalón negro.
Temporadas en 1ª Nacional/3ª Federación: 4
Temporadas en categorías regionales: 8
Temporada anterior: 12º
Presidenta: Zara Díaz
Entrenador: Claudio Expósito (Temporada anterior)

CLUB DEPORTIVO GUADALAJARA



Localidad: Guadalajara
Estadio: Fuente de la Niña (Césped artificial)
Comienza a competir: 2021 en la etapa actual. También lo hizo entre 2012 y 2013.
Equipación: Camiseta morada, pantalón blanco.
Temporadas en 1ª Nacional/3ª Federación: 1
Temporadas en categorías regionales: 3
Temporada anterior: 1º en 1ª Autonómica Preferente
Presidente: Carlos Ávila
Entrenador: Alberto Mendoza (Temporada anterior)

LIGA UCLM

AUTONÓMICA PREFERENTE FEMENINA



CLUB DEPORTIVO ALBA FUNDACIÓN FEMENINO 'B'

Localidad: Albacete
Estadio: Ciudad Deportiva Andrés Iniesta (Césped artificial)
Comienza a competir: 2003
Equipación: Camiseta y pantalón blancos.
Temporadas en 1ª Nacional/3ª Federación: 6
Temporadas en Preferente: 1
Temporada anterior: 13º en 1ª Nacional Grupo 4
Presidenta: Rosa María Gómez
Entrenador: Javier Muñoz (Nuevo)



CLUB DEPORTIVO TOLEDO

Localidad: Toledo
Estadio: Paulino Lorenzo (Césped artificial)
Comienza a competir: 2019
Equipación: Camiseta verde, pantalón blanco.
Temporadas en 1ª Nacional: 1
Temporadas en Preferente: 3
Temporada anterior: 2º
Presidente: Joaquín Sánchez-Garrido
Entrenador: Daniel Rodríguez (Nuevo)



CLUB DEPORTIVO iSPORT

Localidad: Albacete
Estadio: José Copete (Césped artificial)
Fundación: 2021
Equipación: Camiseta y pantalón azules.
Temporadas en 1ª Nacional: 0
Temporadas en Preferente: 3
Temporada anterior: 3º
Presidente: Sergio Castillo
Entrenador: Sergio Castillo (Temporada anterior)



UNIÓN DEPORTIVA RACING DE ALCÁZAR

Localidad: Alcázar de San Juan (Ciudad Real)
Estadio: Manuel Delgado Meco (Césped artificial)
Fundación: 2016
Equipación: Camiseta rojiblanca, pantalón rojo.
Temporadas en 1ª Nacional: 0
Temporadas en Preferente: 3
Temporada anterior: 4º
Presidente: Luis Tejado
Entrenador: Mario Muñoz (Temporada anterior)



DAIMIEL FÚTBOL FEMENINO

Localidad: Daimiel (Ciudad Real)
Estadio: Nuestra Señora del Carmen (Césped artificial)
Fundación: 2020
Equipación: Camiseta y pantalón negros.
Temporadas en 1ª Nacional: 1
Temporadas en Preferente: 2
Temporada anterior: 5º
Presidenta: Antonia Espinar
Entrenadora: Cristina Alises (Nueva)



ORGACEÑO CLUB DE FÚTBOL

Localidad: Orgaz (Toledo)
Estadio: El Socorro (Césped artificial)
Comienza a competir: 2020
Equipación: Camiseta rojiblanca, pantalón azul.
Temporadas en 1ª Nacional: 0
Temporadas en Preferente: 3
Temporada anterior: 6º
Presidente: Lorenzo Delgado
Entrenador: Armando García (Temporada anterior)



CALVO SOTELO PUERTOLLANO CLUB DE FÚTBOL

Localidad: Puertollano (Ciudad Real)
Estadio: Anexo al Francisco Sánchez Menor (Césped artificial)
Comienza a competir: 2018
Equipación: Camiseta y pantalón azules.
Temporadas en 1ª Nacional: 0
Temporadas en Preferente: 3
Temporada anterior: 7º
Presidente: Máximo Sáez
Entrenador: Jaime Maltrana (Nuevo)



CLUB DEPORTIVO CEDILLO DEL CONDADO

Localidad: Cedillo del Condado (Toledo)
Estadio: Complejo Cidello (Césped artificial)
Comienza a competir: 2021
Equipación: Camiseta y pantalón azules.
Temporadas en 1ª Nacional: 0
Temporadas en Preferente: 2
Temporada anterior: 8º
Presidente: Alejo Minaya
Entrenador: Alejo Minaya (Temporada anterior)



UNIÓN BALOMPÉDICA CONQUENSE

Localidad: Cuenca
Estadio: Obispo Laplana (Césped artificial)
Comienza a competir: 2019 en la etapa actual. También lo hizo entre 2003 y 2009.
Equipación: Camiseta blanca, pantalón negro.
Temporadas en 1ª Nacional: 0
Temporadas en Preferente: 3
Temporada anterior: 9º
Presidente: Alberto Asensi
Entrenadora: Irene Palomo (Temporada anterior)



ESCUELA DE FÚTBOL BASE JESÚS DE LA OSSA

Localidad: Tarancón (Cuenca)
Estadio: San Isidro (Césped artificial)
Comienza a competir: 2020
Equipación: Camiseta blanquiazul, pantalón azul.
Temporadas en 1ª Nacional: 0
Temporadas en Preferente: 2
Temporada anterior: 11º
Presidente: Jesús M. Gabaldón
Entrenador: Vicente Chaves (Nuevo)



CLUB DEPORTIVO ILLESCAS

Localidad: Illescas (Toledo)
Estadio: Municipal (Césped artificial)
Comienza a competir: 2023 tras fusión con el CD Illescas Fútbol Base
Equipación: Camiseta y pantalón blancos.
Temporadas en 1ª Nacional: 0
Temporadas en Preferente: 2
Temporada anterior: 12º
Presidente: Jorge Cambelo
Entrenador: Julio López (Nuevo)



HELLÍN CLUB DE FÚTBOL

Localidad: Hellín (Albacete)
Estadio: Santa Ana (Césped artificial)
Comienza a competir: 2022
Equipación: Camiseta azul, pantalón blanco.
Temporadas en 1ª Nacional: 0
Temporadas en Preferente: 1
Temporada anterior: 1º en Liga Regional Grupo 1
Presidente: Amando Martínez
Entrenador: Fernando González (Temporada anterior)



AGRUPACIÓN DEPORTIVA SESEÑA CANTERA

Localidad: Seseña (Toledo)
Estadio: Fernando Jiménez Serrano (Césped artificial)
Fundación: 2022
Equipación: Camiseta roja y amarilla, pantalón rojo.
Temporadas en 1ª Nacional: 0
Temporadas en Preferente: 1
Temporada anterior: 1º en Liga Regional Grupo 3
Presidente: David del Olmo
Entrenador: Raúl Casares (Temporada anterior)



CLUB DE FÚTBOL TALAVERA DE LA REINA

Localidad: Talavera de la Reina (Toledo)
Estadio: Pablo Mela Gómez (Césped artificial)
Comienza a competir: 2020
Equipación: Camiseta blanquiazul, pantalón azul.
Temporadas en 1ª Nacional: 0
Temporadas en Preferente: 1
Temporada anterior: 1º en Liga Regional Grupo 2
Presidente: Josué Blázquez
Entrenador: José Manuel Corrochano (Temporada anterior)

PRIMERA AUTONÓMICA FEMENINA

Grupo 1

C.D. Alba Fundación Fem. 'C'
C.D. Alba Fundación Fem. 'D'
C.D. Motilla Femenino
C.D. iSport 'C'
C.D. iSport 'B'
Cristo de la Vega C.F.
C.D. Olímpico Villarrobledo
La Roda C.F. Femenino
C.D. Quintanar del Rey
Iniestense Balompié

Grupo 2

C.D. Unión Tomelloso Fem.
F.F. La Solana 'B'
C.D. Bolañego
C.D. Independiente Alcázar
C.D. Miguelurreño Féminas
Daimiel F.F. 'B'
Villarrubia C.F.
C.D. E.F.F.B. Ciudad Real
C.D. Herencia
C.D. F.F. Manzanares
C.D. Unión Tomelloso Fem. 'B'

Grupo 3

C.D. Cazalegas-Ébora Formac.
E.M. Féminas Fuensalida 'B'
U.D. Santa Bárbara
E.F. Odelot Toletum
C.D. Sonseca
C.D. Puebla
F.C. Añover de Tajo
E.F.B. Lominchar
C.D. Toledo 'B'
C.F. Talavera de la Reina 'B'
C.D. Cedillo del Condado 'B'
A.D. Seseña Cantera 'B'

Grupo 4

C.D. Guadalajara 'B'
Dínamo Guadalajara 'B'
Sporting Cabanillas
C.D. Pozo de las Nieves
Rayo Arriacense
C.D. Salesianos Guadalajara
C.D. Atlético Guadalajara
Dínamo Guadalajara 'C'
Guadalajara C.F.
C.D. Cuenca Deportiva

PALMARÉS REGIONAL FEMENINO

TEMP.	CAMPEÓN	SUBCAMPEÓN
1997/98	C.D. Migelturreño	C.D. Independiente Alcázar
1998/99	C.D. Migelturreño	U.D. Santa Cruz
1999/00	C.D. Migelturreño	U.D. Santa Cruz
2000/01	C.E.M.F. Guadalajara	C.F.F. Albacete
2001/02	C.F.F. Albacete	Fundación Albacete
2002/03	Fundación Albacete	F.F. La Solana
2003/04	C.F.F. Albacete	C.D. Migelturreño
2004/05	C.D. Migelturreño	U.D. Talavera
2005/06	F.F. La Solana	U.B. Conquense
2006/07	C.E.M.F. Guadalajara	U.D. Talavera
2007/08	F.F. La Solana	U.D. Talavera
2008/09	C.F.F. Albacete	U.B. Conquense
2009/10	Atlético Altobuey	Fundación Guadalajara
2010/11	Talavera Atlético	C.D. Bargas
2011/12	TNT Daimiel C.F.	Dínamo Guadalajara
2012/13	C.D. Pozo de las Nieves	C.D. Migelturreño Fémias
2013/14	Daimiel Racing Club	C.D. Independiente Alcázar
2014/15	C.D. Al Basit	C.D. Guadamur Femenino
2015/16	C.D. Guadamur Femenino	Daimiel Racing Club
2016/17	E.M.F. Fuensalida	Daimiel Racing Club
2017/18	Fundación Albacete 'B'	E.F.D. Quintanar del Rey
2018/19	C.F.F. Albacete	Daimiel Racing Club
2019/20	E.M.F. Fuensalida	C.D. Toledo
2020/21	C.D. Toledo	F.F. La Solana 'B'
2021/22	Dínamo Guadalajara	Daimiel F.F.
2022/23	E.M.F. Fuensalida	C.D. Guadalajara
2023/24	C.D. Guadalajara	C.D. Toledo

El palmarés se refiere a la máxima categoría regional femenina: la Liga Regional Femenina hasta la temporada 2021/22, y a la Preferente Femenina desde la 2022/23. En **negrita** los equipos que ascendieron a categoría nacional.

www.guiafutbolclm.net

